

特別なデザインと物語のある列車の旅へ



D & S
esign & tory

TRAINS ISLAND

のる、たび、よろこび。



内閣総理大臣杯

内閣総理大臣杯争奪

第64回

西日本実業柔道 団体対抗大会



令和8年 **5月10日(日)** 午前9時30分 開会

ベイコム総合体育館 (尼崎市記念公園)

主催：西日本実業柔道連盟

(<http://www.westjudo.jp/>)

後援：全日本実業柔道連盟・近畿柔道連盟

兵庫県柔道連盟・阪神柔道協会・尼崎柔道協会

尼崎市・尼崎市教育委員会・尼崎市体育協会

(公財)尼崎市スポーツ振興事業団

種目：男子1部・2部・3部・4部、

女子の部、シニアの部



頂きは高く 裾野は広く

Altius, Latius

人・いきいき・スポーツマインド

AMAGASAKI SPORTS PROMOTING FOUNDATION



市民みんながスポーツと生き生きふれあうまち、尼崎

ベイコム (尼崎市記念公園)

総合体育館・陸上競技場・野球場

記念公園補助陸上競技場・テニスコート

サンシビック尼崎

屋内プール・中央体育館・中央南生涯学習プラザ

小田体育館

大庄体育館

立花体育館

武庫体育館

園田体育館

シティスポーツクラブ尼崎

猪名川町スポーツセンター

うぐいす池公園・登り尾公園テニスコート

猪名川町B&G海洋センター

青少年いこいの家

公益財団法人 尼崎市スポーツ振興事業団

〒660-0805 尼崎市西長洲町1丁目4番1号

お問合せ先 ☎06-6489-2027

コミュニケーションの力で
ビジネス課題を解決する



課題解決のご提案



コミュニケーションを
ビジュアルイズ



選ばれ続ける
印刷・製本品質

会社案内

会社の認知・理解・リクルート

商品パンフレット

商品の認知・理解

名刺

コミュニケーションツール

社内報

社内エンゲージメント向上

記念誌

社内エンゲージメント向上・記録

ノベルティグッズ

認知・社内エンゲージメント向上

思い出メーカー
ダイコロ株式会社

<https://www.daicolo.co.jp>

お問い合わせ/大阪本社 営業2課 072-867-3436



大阪本社 〒573-1132 大阪府枚方市招提田近2-8 ☎072-850-0771(代)・大阪営業部 ☎072-819-5288・営業2課 ☎072-867-3436
東京支社 〒131-0034 東京都墨田区堤通1-19-9 リバーサイド隅田セントラルタワー2階 ☎03-3619-6117 / 仙台支店 ☎022-355-6841
名古屋支店 ☎052-747-7510 / 愛媛クリエティブラボ / 広島支店 ☎082-249-6911 / 福岡支店 ☎092-413-3888



祝

内閣総理大臣杯争奪

第64回 西日本実業柔道団体対抗大会

広告・賛助の協賛団体・個人 (敬称略)

あいテレビ	近代警備保障株式会社	日新被服株式会社
株式会社アクセス	九櫻株式会社	日鉄興和不動産株式会社
旭化成株式会社	株式会社グートエッセンキョーエー	日鉄テックスエンジ株式会社
朝比奈興産株式会社	株式会社熊田洋紙店	日鉄物流株式会社
株式会社アサヒペン	株式会社クラフティア	日本製鉄株式会社
阿比野建設株式会社	株式会社クラレ岡山	株式会社日本電化工業所
株式会社イクロスホールディングス	株式会社グランイズム	日本生命保険相互
市橋敬男	グリーンホスピタルサプライ株式会社	日本生命保険相互 久保妙子
樹工房	京阪ビルテクノサービス株式会社	初田防災設備株式会社
老人ホーム紹介一歩 代表 家元 歩	恵風会高岡病院	日ノ出紙料株式会社
岩谷産業株式会社	株式会社ケーエスケー	枚方信用金庫
内田組	サラヤ株式会社	株式会社VJグループ
栄真電業	サン食品金森	不二熱学サービス株式会社
株式会社愛媛銀行	サンディーズ株式会社	富士フィルムグラフィック
株式会社MJ保険事務所	汐田新介	ホクシン建設
株式会社エル・スエヒロフードサービス	隆祥産業株式会社	有限会社 升谷商店/佛壇の升谷
大阪ガス株式会社	株式会社昭和	株式会社丸喜
大塚征慈郎	新日本製本	水間鉄道株式会社
大野商店	センコー株式会社	株式会社ミックコーポレーション
岡上運輸株式会社	株式会社前進	ミネヤ食品工業株式会社
株式会社オキシテック	株式会社そごう	株式会社ミユキ
株式会社柿丸建設	ダイコロ株式会社	明治大学OB
KAMIX株式会社	大成エンジニアリング株式会社	森紙業株式会社関西事業所
河本興業株式会社	辰巳幸二	株式会社安川電機
関西医療学園専門学校	有限会社ティー・エヌ・ピー	株式会社ユアージュ
関西七柔会囲碁の会	東京六大学柔道部関西OB会	吉川工業株式会社
株式会社関西プライダル	東レ株式会社	淀川食品株式会社
関西レコードマネジメント株式会社	株式会社戸高鋳業社	株式会社ライズ広告社
株式会社KANSOテクノス	豊建商事株式会社	ワールドプランニング株式会社
株式会社かんでんエンジニアリング	ナニワ商事株式会社	和田商事株式会社
関電サービス株式会社	南海辰村建設株式会社	
九州電力	南海不動産株式会社	
九州旅客鉄道株式会社		
京都医健専門学校		
清堀写真製版株式会社		
近畿通関株式会社		

表紙の全日本実業柔道連盟

シンボルマーク

「柔道のJ」と「実業団のJ」

並びに「背負投げ」を図案化

意匠 平井捷治 氏

(2017年3月12日逝去)



第64回西日本実業柔道団体対抗大会 開会ご挨拶

西日本実業柔道連盟

会 長 **松本 秀作**

第64回西日本実業柔道団体対抗大会の開催にあたり、本年も全国各地より多くの選手の皆様をお迎えし、本大会を盛大に開催できますことを心より嬉しく存じます。日頃より当連盟の活動に深いご理解と温かいご支援を賜っております会員企業の皆様をはじめ、関係諸団体、自治体、そして柔道関係者の皆様に、厚く御礼申し上げます。

本大会は、1961年の初開催以来、「頂きは高く、裾野は広く」という理念のもと、実業団柔道の発展とともに歩みを続けてまいりました。トップアスリートが高みを目指して競い合う場であると同時に、柔道を愛するすべての方々にとっての目標となる大会として、多くの皆様に支えられながら今日に至っております。

本年も、各地で日々の鍛錬を積み重ねてこられた選手の皆様がこの舞台に集われました。それぞれの職場や道場において培われた努力の成果が、本日の試合において存分に発揮されることを期待しております。

また、本大会では新たな取り組みとして、柔道情報交流サイト「JUDO愛サイト」を活用し、男子1部における前年度優勝チームおよび準優勝チームの監督への事前インタビューを実施いたしました。各チームの思いや特徴を広く発信することで、大会をより身近に感じていただける機会となれば幸いです。

さらに競技面においては、新たに男子4部を新設し、より多くの柔道愛好家の皆様にご参加いただける環境を整えました。本大会が、幅広い層の皆様にとって挑戦と交流の場となることを期待しております。

柔道の基本精神は「礼に始まり礼に終わる」にあります。勝敗のみならず、相手を敬い、感謝の心を持つことこそが柔道の本質であり、人としての成長につながる大切な教えであります。選手の皆様におかれましては、その精神を胸に、正々堂々とした素晴らしい試合を展開されますことを願っております。

結びに、本大会の開催にあたり、多大なるご尽力を賜りました開催地の皆様をはじめ、会員企業各位、関係団体の皆様、そして準備・運営に携わっていただいたすべての関係者の皆様に、心より感謝申し上げますとともに、本大会のご成功と選手の皆様のご健闘をお祈り申し上げます。



祝 辞

尼崎市長 **松本 眞**

内閣総理大臣杯争奪第64回西日本実業柔道団体対抗大会が開催されますことを心からお慶び申し上げます。

本大会にご参加の選手、並びに関係者の皆様、ようこそ尼崎市へお越しくださいました。開催地を代表いたしまして、心より歓迎申し上げます。

西日本実業柔道連盟の皆様方におかれましては、「頂は高く、裾野は広く」の理念のもと、日頃より柔道を通じて友好親善を図り、地域の青少年の育成やスポーツ活動の普及に取り組まれておりますことに深く敬意を表します。

息を呑む一瞬の攻防や迫力満点のダイナミックな技が繰り広げられる柔道の試合は見るものを惹きつけ、国内はもとより世界各国で親しまれていることから、柔道界は今後もますます盛り上がることと思います。

今年も本大会がここ尼崎市で開催され、各地域から集まった選手の皆様の熱い戦いを間近で観戦できますことは大変喜ばしく、市民のスポーツへの関心をより一層高めることにもつながるものと大きな期待を寄せております。

また、新人選手の登竜門として歴史ある本大会において、新たに社会人としての一步を踏み出された皆様をはじめ、ご参加の皆様が、柔道を通じて培った経験を活かし、業界のさらなる発展に寄与されることを期待しています。

選手の皆様におかれましては、日々の鍛錬の成果を存分に発揮され、熱戦を繰り広げられますことを願っております。

本年、尼崎市は市制110周年を迎えます。

過去から現在へ、発展を続けてきたまちをさらに未来へつないでいくため、引き続きまちづくりに邁進してまいりますので、今後とも本市の市政運営に皆様の温かいご理解とご協力を賜りますようお願いいたします。

最後になりましたが、本大会の開催にあたりご尽力いただきました関係者の皆様の今後益々のご健勝とご活躍、並びに、本大会のご成功を祈念いたします。

当連盟の取り組みについて

「頂きは高く、裾野は広く」の実践について

1960年の第1回大会から本年の64回大会を連続として主催する当連盟の理念は、「企業に所属する我が国を代表するトップ選手から、市井の道場で汗を流し、大会出場を練習の目標、励みとする柔道愛好青年まで、幅広い層を対象とすることで、我が国柔道の発展普及に寄与する」ことです。

これを本大会プログラム表紙に掲げる「頂きは高く、裾野は広く」(Altius,Latius)という標語で表現しています。

当連盟では、これを単なる標語に留めず、6年前に迎えた連盟創立60周年を期して、微力ではありますがこれの具現化に取り組むこととして毎年新たな試みを重ねています。

その端緒として、第60回大会から初参加チームの参加料を免除しています(女子の部は前々回まで)。第61回大会からは、生涯柔道普及の一助となるべく、35歳以上、40歳以上、45歳以上の選手からなる「男子シニアの部」を新設しました。

また、一昨年の第62回大会から、東日本実業柔道連盟と連携し、女子の部に限ってはありますが、東西のエリア区分を撤廃し、全国全ての地域から参加可能といたしました。

そして、今大会では、「男子第4部」と「女子第2部」(エントリーが無く不実施)を新設しました。

この目的は、学窓を巣立って引き続き練習を続ける青少年に、その実力レベル(3人制、合計4段以下の段位制限)に応じた部門を設け、日頃の練習の腕試しをする機会を創出し、大会に出場することで、柔道を続けるモチベーションアップに寄与すること、加えて、チームを結成し、団体戦を共に戦う柔道仲間が勝利を共に喜び、惜敗の悔しさを共に分かち合う中で、友情を深め、仲間意識を高める場を提供することです。

加えて、微力ながら柔道人口の減少を少しでも防止することを企図して、大学生と会員チーム選手との合同練習会を開催しました(4月19日)。卒業後も柔道を続けるインセンティブ付与と、実業柔道の認知を高め、共に汗を流す中で実業柔道について、直に情報交換できる場を設けることを目的としています。

なお、昨年試行した「寝技個人の部」は団体戦出場との両立出場を禁止しましたことも起因し、実施最低エントリーに達せず本年は実施不可となりました。

柔道情報交流サイト「JUDO愛サイト」について

当連盟では、クラウドファンディングで開設費用の募金を実施し、2023年12月から働く柔道愛好家のためのスマホでアクセスできる会員制(個人年会費1,000円)情報交流サイト「JUDO愛サイト」を開設しました。試合結果報告、技の解説動画、会員間交流、応援メッセージ、大会スケジュール、大会参加エントリーをこのサイトで行います。

なお、本年は会員特典(情報提供)として、本大会プログラムの事前配信、本大会に向けた有力チーム監督の抱負、意気込みを語る動画を本サイトに配信しています。

歴代会長

倉田 定雄
昭和35年(1960年)～昭和38年(1963年)
銅金 櫻一
昭和38年(1963年)～昭和50年(1975年)
岡林 事
昭和50年(1975年)～昭和56年(1981年)
龍村 基雄
昭和56年(1981年)～平成2年(1990年)

松本 甫
平成2年(1990年)～平成15年(2003年)
米澤 三郎
平成15年(2003年)～平成18年(2006年)
森 詳介
平成18年(2006年)～令和4年(2022年)
松本 秀作
令和5年(2023年)～現在に至る

Iwatani

水素で 世界を動かせ。

時代が問いかける。人類は次の100年を託せるエネルギーを持っているか。

私たちは答える。人類には水素がある。それは、決して枯渇することがない。

燃焼してもCO₂を排出しない。数あるエネルギーを凌ぐ大きなパワーを生み出すことができる。

水素は今、発電、車両、鉄道、船舶、製鉄などさまざまな分野で、

脱炭素エネルギーの主演として大きな期待を集めている。

世の中に必要なものは、必ず世の中の当たり前になってゆく。だから、もっと進もう。

2050年、温暖化ガス排出実質ゼロ社会の実現を目指して。

水素で、社会を動かせ。時代を動かせ。世界を動かせ。

日本には、未来を変えるエネルギーがある。

水素シェア No.1[※]
Iwatani
岩谷産業株式会社

※岩谷産業株式会社は、水素の販売において国内市場シェア約70%を占めています。(オンサイト・バイピングを除く。2025年5月現在、自社調べ)

頂きは高く 裾野は広く（Altius, Latius） 内閣総理大臣杯争奪 第64回西日本実業柔道団体対抗大会実施要項

- | | |
|---------|---|
| 1. 日 時 | 令和8年5月10日（日）9時30分（開会式）、終了次第試合開始 |
| 2. 会 場 | ベイコム総合体育館（尼崎市記念公園）兵庫県尼崎市西長洲町1－4－1 |
| 3. 主 催 | 西日本実業柔道連盟 |
| 4. 後 援 | 全日本実業柔道連盟、近畿柔道連盟、兵庫県柔道連盟、阪神柔道協会、尼崎柔道協会、尼崎市、尼崎市教育委員会、尼崎市体育協会、(公財) 尼崎市スポーツ振興事業団 |
| 5. 参加資格 | ①男子の部（1部・2部・3部・4部（新設）・シニアの部）：参加チーム・個人は、西日本地区内の会社（事業所単位）、公社、クラブ等で、本要項に基づいて参加を申込み、且つ、参加料を納入したものであること。 <u>団体戦と個人戦の重複参加は認めない。</u>
<u>女子の部：参加チームは、西日本地区内に限定せず、日本国内全ての会社（事業所単位）、公社、クラブ等で、本要項に基づいて参加を申込み、且つ、参加料を納入したものであること。</u> <p>②参加チーム数の制限はしない。</p> <p>③参加選手は、全日本柔道連盟に登録した者であること。（チームの監督については、今年度は全柔連の「公認柔道指導者資格制度」は適用しない。）</p> |
| 6. 試合種目 | ①試合種目は男子第1部、同第2部、同第3部、同第4部（今回新設）、同シニアの部及び女子の部による団体対抗戦を実施する。男子第1部及び同第2部は1チーム選手5名、同第3部、同第4部、同シニアの部及び女子の部は、1チーム選手3名による点取り試合とする。 <p>②新設の男子第4部は3名の合計段位を4段以下とする。（段外は0段でカウント）</p> <p>③男子シニアの部の選手配列は先鋒35歳以上（1991年4月1日以前出生）、中堅40歳以上（1986年4月1日以前出生）、大将45歳以上（1981年4月1日以前出生）の者とし、それぞれの年齢の上限は問わない。</p> <p>④チームの員数は、男子第1部及び同第2部は監督1名、選手5名、補欠2名、計8名、男子シニアの部は監督1名、選手3名、補欠3名、計7名、男子第3部、同第4部及び女子の部は監督1名、選手3名、補欠1名、計5名とする。選手は各部を兼ねることは出来ない。又、チーム間の振替えも認めない。</p> <p>⑤試合は、男子第1部はAブロック、Bブロックに分けてリーグ戦を行い、順位を決め、各ブロックの1位による決勝戦を行い、優勝、準優勝を決定する。第3位は各ブロックの2位の2チームとする。なお、同一順位が生じた場合等順位決定の詳細は、抽選後参加チームに連絡する。</p> <p>男子第2部、同第3部、同第4部、同シニアの部及び女子の部はトーナメント戦で行い、優勝、準優勝、第3位を決定する。但し、各部とも、出場チームが6チーム以下の場合にはリーグ戦とし、優勝、準優勝を決定する。</p> <p>なお、男子第1部の各予選リーグの最下位チームの2チームは次年度男子第2部に出場し、男子第2部の優勝、準優勝チームは、次年度男子第1部に出場する。</p> <p>また、第3部の優勝、準優勝及び第3位のチームは次年度男子第2部出場を原則とする。</p> <p>⑥男子第3部に複数出場可能なチームは男子第2部に出場するよう努める。<u>女子の部については、先鋒から体重の軽い順、前詰めに配列する。</u></p> <p>⑦選手の配列は、男子第1部は試合ごとに変更を認める。男子第2部、同第3部、同第4部、同シニアの部及び女子の部は、申込オーダーで戦う。</p> <p>男子第2部、同第3部、同第4部、同シニアの部及び女子の部において、</p> <ol style="list-style-type: none">参加申込後のメンバー及び順位の変更は認めない。 補欠の出場の場合、事故者のあとを補う。 <p>⑧申込書提出後の選手・補欠の変更、補充については、男子第1部及び同第2部は2名以内、男子第3部・同第4部及び女子の部は1名のみ可能とする。男子シニアの部については、6.③の年齢枠ごと各1名を認める。この変更、補充は14の選手変更に定める選手変更時に理由を付して申し出た者に限り認める。選手に欠員が生じた時は、まず補欠登録者をもってこれに充当することとする。事故により一旦退いた選手は、次回以降出場することはできない。選手交代後の選手配列においても、⑦の規定（<u>女子の部については、先鋒から体重の軽い順に配列</u>）を適用する。</p> <p>⑨団体戦の試合の勝敗は次により決定する。試合時間は、男子シニアの部は3分、他の部は4分とする。</p> <ol style="list-style-type: none">勝者数の多いチームを勝ちとする。尚、試合の勝ちの内容は、「一本」「技あり」「有効」「僅差（指導差2以上）」の4種類とし、これに満たない場合は「引分」とする。 i において勝者数が同数の場合は、「一本」による勝者の多いチームを勝ちとする。 ii において「一本」勝ち数が同数の場合は、「技有」による勝者の多いチームを勝ちとする。 iii において「技有」勝ち数が同数の場合は、「有効」による勝者の多いチームを勝ちとする。 iv において勝者数が同数の場合は、任意で選出した選手による代表戦を行う。なお、代表戦は、試合時間2分間、「一本勝ち（技有2本、相手の指導3および重大な違反による反則勝ちを含む）」の勝負判定とする。2分間で技有以上の優劣がつかない場合は、旗判定により必ず勝敗を決する。 <p>⑩選手は「ゼッケン」（チーム名、苗字、縦25～30cm×横30～35cm）を柔道衣に縫い付けて試合すること。この条件に適合していない者は試合に出場することはできない。</p> <p>⑪柔道衣チェックは、各試合会場に設置した柔道衣測定器で、試合前に選手各自が行うこと。試合開始後に違反が判明すれば即反則負けとする。</p> |
| 7. 試 合 | ①令和7年4月1日から実施の国際柔道連盟試合審判規定により行う。 <p>②団体戦の勝負の判定は、前号にかかわらず、6.⑨の定めを優先する。</p> <p>③今大会の柔道衣については、全日本柔道連盟柔道衣規格に合格した柔道衣（上衣、下穿、帯）を着用すること。</p> |

参考：全日本柔道連盟柔道衣規格
<上衣・下穿>
ア. 外枠が赤色のIJFラベルがついているもの
イ.（赤色のIJFラベルがついていない場合）「JU0000」と赤字で表示された全柔連認証番号ラベルがついているもの
< 帯 >
ア. IJFラベルがついているもの（外枠の色は赤・青どちらでも可）
イ.（IJFラベルがついていない場合）「JU0000」と表示された全柔連認証番号ラベルがついているもの（赤・黒どちらでも可）
※女子の黒帯は、白線の入っていない帯を使用すること。
※平成27年度より柔道衣規格が変更となっているため、最新の柔道衣リストは全柔連ホームページを参照のこと。

- | | |
|-------------|---|
| 8. 審 判 員 | 西日本実業柔道連盟の委嘱による。 |
| 9. 申込方法 | ①申込受付期日　3月16日(月)～4月6日(月)必着（期日厳守） <p>②申し込みは、「<u>JUDO愛サイト</u>」経由での受付とのみとする。当該サイトにアクセスし、アカウント登録後、「試合申込」の必要事項を記入の上、申し込むこと。</p> <p><u>JUDO愛サイト入会費用を団体会員年5,000円とする（参考：個人会員年1,000円）。</u>なお、<u>団体会員は所属の社員全員に会員資格が及ぶ。</u></p> <p>「JUDO愛サイト」については、別添資料を参照のこと。</p> |
| 10. 参 加 料 | 団体の部 <p>参加　1チームにつき　20,000円…男子第1部、同第2部 参加　1チームにつき　15,000円…男子第3部、同第4部、同シニアの部、女子の部</p> <p>※但し、<u>所属チーム初出場の場合は参加料を免除する。</u></p> <p><u>参加料は、上記の額を4月13日（月）まで（申込メ切翌日から抽選結果の公表前まで）の間「JUDO愛サイト」経由（クレジットカード払い、コンビニ払い（セブンイレブン除く）、QR払い（PayPay、auPAY、楽天ペイ）で決済が可能）、または銀行振込で納入のこと。銀行振込時は、必ず会員（会社）名で行うこと。（個人名での振り込みは不可）</u></p> <p>※参加料振り込み方法については、下記に問い合わせ願います。</p> <p>連絡先　〒573-1132　大阪府枚方市招提田近2-8　ダイコロ㈱内 西日本実業柔道連盟事務局　TEL 072-850-0773　FAX 072-850-0772 Eメールアドレス：sanka@westjudo.jp URL　http://www.westjudo.jp/</p> <p><u>「JUDO愛サイト」および銀行振込先については、別添資料を参照のこと。</u></p> |
| 11. 組合せ抽選 | 抽選は、大会事務局が4月11日（土）にコンピューターにより厳正に行う。抽選に際してはシード制を採用しない。 <p>なお、組合せの発表は4月17日（金）以降、西日本実業柔道連盟ホームページにて発表する。</p> |
| 12. 表　　彰 | ①男子第1部、同第2部の優勝チームに内閣総理大臣杯を授与する。 <p>②優勝、準優勝チーム、第3位（2チーム）まで賞状及び入賞賞品を授与する。但し、6チーム以内の場合は優勝・準優勝チームを、4チーム以内の場合は優勝チームのみを表彰する。</p> <p>③男子第1部の最優秀選手1名に銅金賞を、同第2部の最優秀選手1名に米澤賞を、同第3部の最優秀選手1名に龍村賞を、同第4部の最優秀選手1名に最優秀選手賞を、同シニアの部の最優秀選手1名に森賞を授与する。</p> <p>女子の部の最優秀選手1名に岡林賞を授与する。</p> <p>④新人（新卒者に限る）の中で最も活躍した男女選手各1名に松本賞を授与する。</p> <p>⑤優秀選手に優秀選手賞を授与する。（各部とも3名）</p> <p>⑥「<u>母の日</u>」の対象となる選手（「ママさん」選手）に、「<u>母の日</u>」開催記念品を贈る。</p> |
| 13. 代表者会議 | 兵庫県尼崎市西長洲町1-4-1　ベイコム総合体育館地階会議室（研修室）において、大会前日の5月9日15時より「代表者会議」を行う。各会社（事業所単位）、公社、クラブから <u>代表者またはこれに準ずる者（監督）1名を必ず出席させること。</u> |
| 14. 選手変更 | 選手変更については、基本的に事前eメール受付（jim@westjudo.jp）とする。この受付期間は5月6日（水）から5月8日（金）17時までとする。※大会前日の選手変更は無し。 <p>変更受付締め切り（5月8日17時）後の事故等による選手変更は、代表者会議時に連絡のこと。</p> <p>なお、選手変更内容の開示については、eメール受付分、5月8日までに参加チーム連絡責任者宛てに（但し、メールアドレスの申し出の場合に限る）メールを一斉送信する。</p> <p>5月9日受付分については、大会当日、会場に掲示する。</p> |
| 15. 審 判 会 議 | 大会当日8時45分より体育館会議室にて審判会議を行うので審判員・審判委員は必ず出席すること。 |
| 16. 練 習 会 場 | 大会前日は13時から17時まで地階「格技室」とする。大会当日は、1階「サブアリーナ」及び地階「格技室」とし、大会3日前までに「 <u>大会連絡事項</u> 」（西日本実業柔道連盟ホームページ（http://www.westjudo.jp/）に掲載する。 |
| 17. 傷 害 保 険 | 本大会において当連盟は傷害保険（死亡、後遺障害、入院に適用）に加入する。但し、試合中の傷害に対する補償のみとする。また、通院の補償には適用されないので各社又は各人は自己責任にて他の傷害保険に加入すること。 |
| 18. 弁 当 幹 旋 | 大会当日の昼食弁当を下記により幹旋するので希望チームは申込みこと。 <p>1食　1,100円（お茶付、消費税込）</p> |
| 19. 特 記 事 項 | ①本大会では「試合場におけるコーチの振る舞いについて」および「脳振盪対応について」2012年4月1日付け全日本柔道連盟通達（別添参照）を適用する。 <p>②大会で撮影された写真、映像の肖像権は主催者、共催者に帰属する。</p> |

今大会の全試合を YouTubeで生中継します!

視聴方法

【パソコンの場合】

- ① YouTubeにアクセス
(<http://www.youtube.com>)
- ② キーワード検索窓に
「westjudo」と入力
- ③ 大会のタイトルをクリック

OR

西日本実業柔道連盟ホームページにアクセスし、
YouTube公式チャンネルバナーをクリック!
(<http://www.westjudo.jp>)

【スマートフォン・タブレットの場合】

- ① YouTubeのアプリをダウンロード
(アプリは無料です)
- ② アプリを起動し
検索窓に「westjudo」と入力
- ③ 大会のタイトルをクリック

※会場のインターネット環境状況により、映像が乱れることや放映不可となる場合もありますことをあらかじめご了承ください。

大会終了後は公式チャンネルにて、
中継した試合のアーカイブをご覧ください!

YouTube配信代行ならSandYsへ!

当社オリジナル
お得な [YouTube お試しプラン] をご用意。

2時間生中継パック: 50,000円(税別)

パッケージ内容: エンジニア1名、配信用 PC1台、ビデオカメラ(固定)2台、ミキサー1台、マイク1本、モニター1台
※交通費別途(京阪神地区無料) ※さまざまな案件に柔軟に対応できます。お気軽にお問い合わせください。

ライブ中継活用法

- ◎各種スポーツ・音楽イベント ◎セミナー・講演会 ◎トークショー
- ◎新商品発表会 ◎記者向け発表会 ◎結婚式・成人式・入学式等
- ◎定点カメラからの風景等のライブ映像

お問い合わせ MAIL: info@sandys.co.jp **SANDYS株式会社**
TEL: 06-4862-7601

〒532-0011 大阪府大阪市淀川区西中島 4-7-30 アネックス新大阪ビル4F

男子第4部 優勝トロフィーの寄贈



本大会から新設の「男子第4部」の優勝トロフィーは、
当連盟常任顧問(前副理事長)の大橋武彦氏から寄贈された
ものです。

大橋氏は当連盟発足間もない時期から、当連盟の活動に携
わり、長く広告賛助委員長として連盟の財政基盤確立に尽
力なされました。

大橋武彦氏プロフィール

講道館8段 明治大卒(昭和35年)

聯合紙器(株)(現レンゴー(株))から(株)西田工務店(現南海辰村
建設(株))を経て、現在(株)ミュキ代表取締役

不二熱学サービス株式会社

空気調和設備、給排水衛生設備及び冷蔵・冷凍設備の
保守管理を行うトータルサポート企業



各種 設備機器で困っていませんか?
(空気調和設備、給排水衛生設備、冷蔵・冷凍設備)

このまま放置して、さらにお困りになる前に

ふじねつがく
お近くの不二熱学サービス株式会社までお電話下さい

F Fujinetsu



シカのすけ

大阪本店 TEL 06-6261-2070 (代)
〒542-0081 大阪市中央区南船場2丁目1番3号
フェニックス南船場7階

神戸支店 TEL 078-806-0250
〒657-0845 神戸市灘区岩屋中町4丁目2番7号
シマブンビル13階

京都支店 TEL 075-326-2757
奈良支店 TEL 0742-36-1317
不二熱学工業株式会社
関連会社: 大阪本店 TEL 06-6261-2436 (代)

会社概要へ



組み合わせ

第1部 (7チーム)

Aブロック

チーム名	旭化成	東レ	ダイコロ	九州電力
旭化成		①-1	④-3	④-7
東レ	①-1		④-6	④-4
ダイコロ	④-3	④-6		④-1
九州電力	④-7	④-4	④-1	

Bブロック

チーム名	日本製鉄	安川電機	JR九州
日本製鉄		④-2	④-8
安川電機	④-2		④-5
JR九州	④-8	④-5	

決勝戦

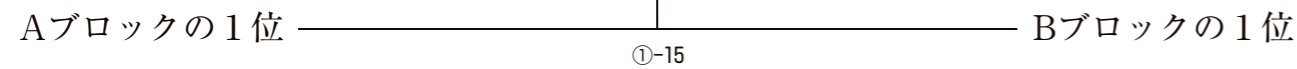

第2部 (8チーム)

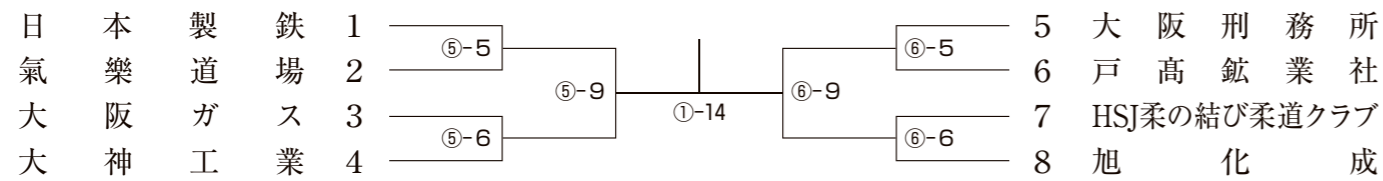

女子の部 (4チーム)

チーム名	JR九州	日本エースサポート	加古川刑務所	トヨタ自動車
JR九州		③-5	③-9	③-12
日本エースサポート	③-5		③-13	③-10
加古川刑務所	③-9	③-13		③-6
トヨタ自動車	③-12	③-10	③-6	

シニアの部 (7チーム)

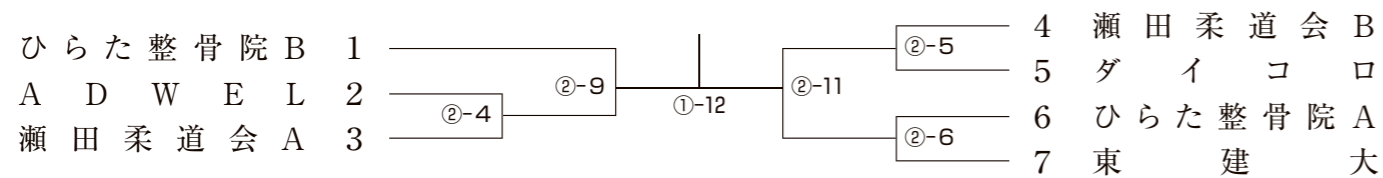

第3部 (31チーム)

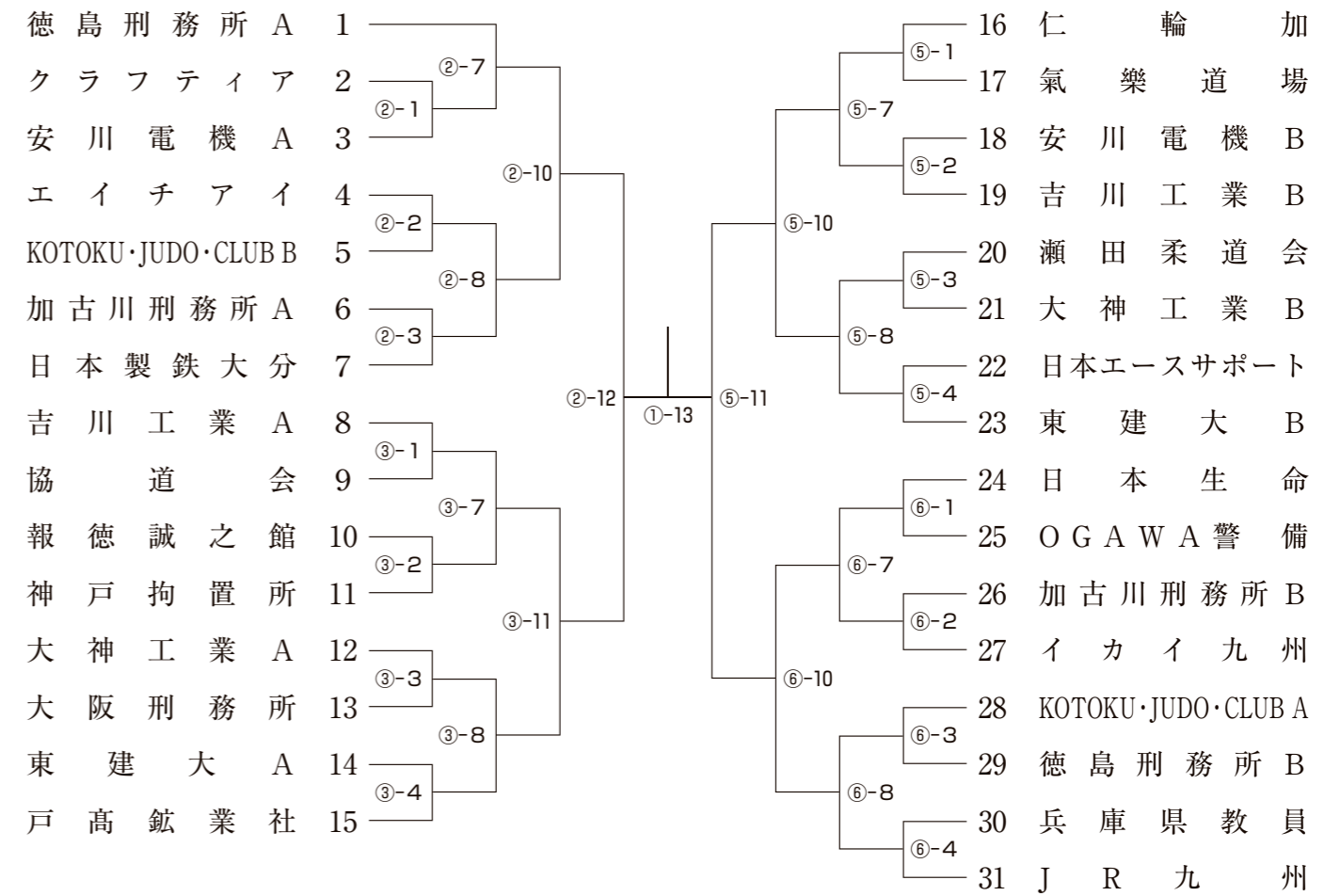

第4部 (5チーム)

チーム名	ダイコロ	大阪刑務所	東建大	至道館	クラレ岡山
ダイコロ		①-2	①-7	①-10	①-4
大阪刑務所	①-2		①-5	①-8	①-11
東建大	①-7	①-5		①-3	①-9
至道館	①-10	①-8	①-3		①-6
クラレ岡山	①-4	①-11	①-9	①-6	

試合場割当表

第 1 試合場					
男1	①-1	旭化成	—	東レ	①-1
男4	①-2	ダイコ口	—	大阪刑務所	①-2
	①-3	東建大	—	至道館	①-3
	①-4	ダイコ口	—	クラレ岡山	①-4
	①-5	大阪刑務所	—	東建大	①-5
	①-6	至道館	—	クラレ岡山	①-6
	①-7	ダイコ口	—	東建大	①-7
	①-8	大阪刑務所	—	至道館	①-8
	①-9	東建大	—	クラレ岡山	①-9
	①-10	ダイコ口	—	至道館	①-10
	①-11	大阪刑務所	—	クラレ岡山	①-11
(決勝)					
シニア	①-12	②-9勝者	—	②-11勝者	①-12
男3	①-13	②-12勝者	—	⑤-11勝者	①-13
男2	①-14	⑤-9勝者	—	⑥-9勝者	①-14
男1	①-15	Aブロック1位	—	Bブロック1位	①-15

第 3 試合場					
男3	③-1	吉川工業 A	—	協道会	③-1
	③-2	報徳誠之館	—	神戸拘置所	③-2
	③-3	大神工業 A	—	大阪刑務所	③-3
	③-4	東建大 A	—	戸高鋳業社	③-4
女子	③-5	J R 九州	—	日本エースサポート	③-5
	③-6	加古川刑務所	—	トヨタ自動車	③-6
男3	③-7	③-1勝者	—	③-2勝者	③-7
	③-8	③-3勝者	—	③-4勝者	③-8
女子	③-9	J R 九州	—	加古川刑務所	③-9
	③-10	日本エースサポート	—	トヨタ自動車	③-10
男3	③-11	③-7勝者	—	③-8勝者	③-11
女子	③-12	J R 九州	—	トヨタ自動車	③-12
	③-13	日本エースサポート	—	加古川刑務所	③-13

第 5 試合場					
男3	⑤-1	仁輪加	—	氣楽道場	⑤-1
	⑤-2	安川電機 B	—	吉川工業 B	⑤-2
	⑤-3	瀬田柔道会	—	大神工業 B	⑤-3
	⑤-4	日本エースサポート	—	東建大 B	⑤-4
男2	⑤-5	日本製鉄	—	氣楽道場	⑤-5
	⑤-6	大阪ガス	—	大神工業	⑤-6
男3	⑤-7	⑤-1勝者	—	⑤-2勝者	⑤-7
	⑤-8	⑤-3勝者	—	⑤-4勝者	⑤-8
男2	⑤-9	⑤-5勝者	—	⑤-6勝者	⑤-9
男3	⑤-10	⑤-7勝者	—	⑤-8勝者	⑤-10
	⑤-11	⑤-10勝者	—	⑥-10勝者	⑤-11

第 2 試合場					
男3	②-1	クラフティア	—	安川電機 A	②-1
	②-2	エイチアイ	—	KOTOKU-B	②-2
	②-3	加古川刑務所A	—	日本製鉄大分	②-3
シニア	②-4	A D W E L	—	瀬田柔道会 A	②-4
	②-5	瀬田柔道会 B	—	ダイコ口	②-5
	②-6	ひらた整骨院 A	—	東建大	②-6
男3	②-7	徳島刑務所 A	—	②-1勝者	②-7
	②-8	②-2勝者	—	②-3勝者	②-8
シニア	②-9	ひらた整骨院 B	—	②-4勝者	②-9
男3	②-10	②-7勝者	—	②-8勝者	②-10
シニア	②-11	②-5勝者	—	②-6勝者	②-11
男3	②-12	②-10勝者	—	③-11勝者	②-12

第 4 試合場					
男1	④-1	ダイコ口	—	九州電力	④-1
	④-2	日本製鉄	—	安川電機	④-2
	④-3	旭化成	—	ダイコ口	④-3
	④-4	東レ	—	九州電力	④-4
	④-5	安川電機	—	J R 九州	④-5
	④-6	東レ	—	ダイコ口	④-6
	④-7	旭化成	—	九州電力	④-7
	④-8	日本製鉄	—	J R 九州	④-8

第 6 試合場					
男3	⑥-1	日本生命	—	OGAWA警備	⑥-1
	⑥-2	加古川刑務所 B	—	イカイ九州	⑥-2
	⑥-3	KOTOKU-A	—	徳島刑務所 B	⑥-3
	⑥-4	兵庫県教員	—	J R 九州	⑥-4
男2	⑥-5	大阪刑務所	—	戸高鋳業社	⑥-5
	⑥-6	HSJ柔の結び	—	旭化成	⑥-6
男3	⑥-7	⑥-1勝者	—	⑥-2勝者	⑥-7
	⑥-8	⑥-3勝者	—	⑥-4勝者	⑥-8
男2	⑥-9	⑥-5勝者	—	⑥-6勝者	⑥-9
男3	⑥-10	⑥-7勝者	—	⑥-8勝者	⑥-10

参加企業一覧

No.	会社名	〒	所在地	1部	2部	3部	4部	女子	シニア
1	ADWEL	541-0042	大阪府大阪市中央区今橋1-4-1-708						1
2	旭化成	882-0847	宮崎県延岡市旭町2-1-3	1	1				
3	東建大	556-0006	大阪府大阪市浪速区日本橋東3-14-10-302			2	1		1
4	イカイ九州	811-4173	福岡県宗像市栄町12-19			1			
5	エイチアイ	830-1116	福岡県久留米市北野町石崎56番地1			1			
6	HSI柔の結び柔道クラブ	847-0083	佐賀県唐津市和多田大土井3-6		1				
7	大阪ガス	541-0046	大阪府大阪市中央区平野町4-1-2		1				
8	大阪刑務所	590-0014	大阪府堺市堺区田出井町6-1		1	1	1		
9	OGAWA警備	590-0126	大阪府堺市南区泉田中661-1			1			
10	加古川刑務所	675-0061	兵庫県加古川市加古川町大野1530番地			2		1	
11	九州電力	810-0004	福岡市中央区渡辺通2-1-82	1					
12	氣楽道場	621-0013	京都府亀岡市大井町並河		1	1			
13	協道会	596-0825	大阪府岸和田市土生町12-6-30-101			1			
14	クラフティア	810-0001	福岡市中央区天神1丁目11-1 14F			1			
15	クラレ岡山	702-8601	岡山県岡山市南区海岸通1-2-1				1		
16	KOUTOKU・JUDO・CLUB	596-0817	大阪府岸和田市岸の丘町二丁目2番15号			2			
17	神戸拘置所	651-1124	兵庫県神戸市北区ひよどり北町2-1			1			
18	J R 九州	812-8566	福岡市博多区博多駅前3丁目25-21	1		1		1	
19	至道館	670-0072	兵庫県姫路市御立東4-9-3 マウントビレッジ大池台K				1		
20	瀬田柔道会	520-2141	滋賀県大津市大江2-33-3			1			2
21	大神工業	573-0032	大阪府枚方市岡東町26-3		1	2			
22	ダイコロ	573-1132	大阪府枚方市招提田近2-8	1			1		1
23	東レ	520-0842	滋賀県大津市園山1-1-1	1					
24	徳島刑務所	779-3133	徳島県徳島市入田町大久200-1			2			
25	戸高鋳業社	879-2471	大分県津久見市合ノ元町5番18号		1	1			
26	トヨタ自動車	471-8571	愛知県豊田市トヨタ町1番地					1	
27	日本製鉄	671-1188	兵庫県姫路市広畑区富士町1番地	1	1				
28	日本製鉄大分	870-1118	大分県大分市高江南3丁目22-3			1			
29	日本エースサポート	569-0802	大阪府高槻市北園町13-19			1		1	
30	日本生命保険	631-0036	奈良県奈良市学園北1-14-14			1			
31	仁輪加	676-0013	兵庫県高砂市荒井町蓮池2-11-11			1			
32	ひらた整骨院クラブ	560-0024	大阪府豊中市末広町						2
33	兵庫県教員	653-0003	兵庫県神戸市長田区五番町8丁目5番地			1			
34	報徳誠之館	671-1226	兵庫県姫路市網干区高田245-9-2階			1			
35	安川電機	806-0004	福岡県北九州市八幡西区黒崎城石2-1	1		2			
36	吉川工業	805-8501	福岡県北九州市八幡東区尾倉2-1-2			2			
第64回合計				7	8	31	5	4	7

参加選手一覧表

第1部

選手	段位	氏名	年齢	身長	体重	出身校	出身県
----	----	----	----	----	----	-----	-----

1. 旭化成 監督 吉田優也

1	5	永瀬貴規	32	181	81	筑波大	長崎
2	4	尾原琢仁	31	193	125	筑波大	兵庫
3	3	羽田野竜輝	26	180	120	明治大	大分
4	4	高橋翼	24	177	130	国士館大	埼玉
5	4	岡田陸	24	175	90	国士館大	北海道
6	3	海堀陽弥	23	173	90	日本体育大	和歌山
7							

3. ダイコ口 監督 吉蘭勇太

1	3	一ノ瀬大暉	31	167	90	近畿大	和歌山
2	2	清政真人	26	162	70	神戸大学附属	兵庫
3	初	コーリヌグラハ	26	174	75	ピヌス大	
4	2	中野翔太	22	175	100	岡山商科大	兵庫
5	初	案浦小虎	19	172	81	東福岡高	福岡
6	5	吉蘭勇太	40	172	80	創価大	福岡
7							

5. 日本製鉄 監督 齋藤俊

1	5	小川竜昂	32	183	115	国士館大	兵庫
2	3	田中源大	29	180	125	明治大	山口
3	3	森田和志	23	191	130	東海大	富山
4	3	鈴木太陽	23	180	115	天理大	和歌山
5	3	平見陸	22	180	100	天理大	大阪
6	3	濱崎龍真	22	180	130	日本大	熊本
7							

7. JR九州 監督 久富勝之

1	3	山崎一秀	23	171	90	日本大	福岡
2	2	比嘉大翔	23	175	90	福岡大	沖縄
3	3	西垣拓磨	24	175	90	国学院大	長崎
4	3	工藤樹希	25	172	90	福岡大	熊本
5	3	矢野大輝	27	173	73	桐蔭横浜大	福岡
6	3	斗石凜太郎	30	177	90	日本体育大	長崎
7	3	祝貴之	30	170	90	福岡大	長崎

選手	段位	氏名	年齢	身長	体重	出身校	出身県
----	----	----	----	----	----	-----	-----

2. 東レ滋賀 監督 沼田康弘

1	3	酒井晃輝	24	185	110	天理大	福井
2	3	丹波弘太郎	24	180	81	同志社大	京都
3	3	本田祥万	23	175	73	天理大	兵庫
4	3	北川侑瑚	24	175	90	東海大	滋賀
5	初	茶圓純大	19	175	73	佐賀北高	佐賀
6	初	高橋類	18	165	66	神戸学芸高	兵庫
7	2	梶島亮満	18	180	120	佐賀北陵高	佐賀

4. 九州電力 監督 山本泰三

1	4	七戸虎	36	190	110	福岡大	沖縄
2	2	中島淳	26	165	68	鳥栖工業高	福岡
3	3	安部光太	25	178	90	東海大	福岡
4	3	飯田竜生	25	175	78	慶應義塾大	福岡
5	3	中島瑞貴	23	170	70	早稲田大	福岡
6	3	金子竜士	22	177	90	東海大	神奈川
7	3	桑原悠吾	22	175	100	筑波大	福岡

6. 安川電機 監督 岡野直樹

1	4	中野隆成	30	178	100	北九州市立大	徳島
2	3	手嶋柁明	30	183	130	福岡大	福岡
3	3	野口祐弥	30	182	125	鹿屋体育大	福岡
4	3	小澤陸斗	22	180	90	東洋大	福岡
5	3	篠原泰斗	25	175	85	東洋大	福岡
6	2	平崎省吾	29	178	100	鹿屋体育大	福岡
7	3	新立順一	24	172	81	熊本大	熊本

スポーツ 医療系国家資格で就職・開業 介護

健康 目指せ柔道整復師! 美容

柔道整復学科(柔道整復師課程)

めざせ! プロフェッショナル。

柔道A〇入試
学費減免あり

6/14(日)
7/20(祝)
8/23(日)

オープンキャンパス開催。
☆交通費補助制度あり

5/17(日) 8/22(土)
6/21(日) 9/12(土)
7/19(日) 10/17(土)

個別学校見学
随時受付中。

(要予約)

学校法人 関西医療学園
関西医療学園専門学校

〒558-0011 大阪市住吉区苅田6-18-13
TEL 06-6699-2222

併設学科

理学療法学科
歯科衛生学科
東洋医療学科
東洋医療鍼灸学科

併設校

関西医療大学

〒590-0482 大阪府泉南郡熊取町若葉2-11-1 TEL 072-453-8251

保健医療学部

ヘルスプロモーション・整復学科
はり灸・スポーツトレーナー学科
理学療法学科
作業療法学科
臨床検査学科
保健看護学部
保健看護学大学院

第2部

選手	段位	氏名	年齢	身長	体重	出身校	出身県
----	----	----	----	----	----	-----	-----

1. 日本製鉄 監督 齋藤 俊

先鋒	3	戸田 将太	26	180	90	甲南大	兵庫
次鋒	3	石村 健真	25	190	130	日本大	神奈川
中堅	3	石田 幸伸	23	173	81	天理大	北海道
副将	5	谷井 大輝	33	175	81	東海大	富山
大将	3	小島アントニー	22	185	140	国士館大	群馬
補欠							
補欠							

3. 大阪ガス 監督 松本邦彦

先鋒	初	小山 敬生	22	173	81	神戸市立科学技術高	兵庫
次鋒	4	磯川 章磨	35	178	100	岐阜工業高等専	岐阜
中堅	3	山本 颯太郎	23	182	110	国士館大	大阪
副将	初	辻本 智大	23	177	100	神戸市立科学技術高	兵庫
大将	2	若林 誠人	22	182	150	履正社高	兵庫
補欠							
補欠							

5. 大阪刑務所 監督 牧 良介

先鋒	初	廣田 智大	23	170	73	大阪体育大	大阪
次鋒	2	山本 晋平	28	170	90	皇學館大	大阪
中堅	2	本田 寛樹	22	178	100	近畿大	広島
副将	3	川口 敬志	22	180	110	近畿大	石川
大将	2	北川 敦裕	23	180	120	近畿大	兵庫
補欠	3	松本 孝司	26	178	81	岡山商科大	大阪
補欠							

7. HSJ柔の結び柔道クラブ 監督 松延雅日人

先鋒	4	島 賢次	37	177	73	日本経済大	佐賀
次鋒	3	原口 真一	30	177	90	鳥栖工業高	佐賀
中堅	4	松延雅日人	38	177	90	日本文理大	佐賀
副将	2	川原 幸士	30	178	105	福岡工業大	福岡
大将	3	森 統哉	30	168	85	佐賀商業高	佐賀
補欠							
補欠							

選手	段位	氏名	年齢	身長	体重	出身校	出身県
----	----	----	----	----	----	-----	-----

2. 氣樂道場 監督 奈須 博

先鋒	初	兼崎 光	27	173	80	立命館大	大阪
次鋒	2	角野 莉欧	27	178	100	清風高	大阪
中堅	初	寺本 涼矢	18	180	130	神戸国際高	兵庫
副将	3	沖田 奨弥	21	173	120	天理大	奈良
大将	3	家元 歩	26	172	80	近畿大	大阪
補欠	2	福井 栄治	26	168	80	金沢学院大	大阪
補欠	初	平賀 煌	16	170	130	大阪商業高	大阪

4. 大神工業 監督 田中弘济

先鋒	3	市川 龍之介	26	172	65	東海大	千葉
次鋒	5	奥村 達郎	34	180	100	東海大	京都
中堅	3	鎌田 樹	26	171	75	鹿屋体育大	兵庫
副将	3	千野根 奨起	27	181	83	中京大	大阪
大将	3	山本 一真	27	171	83	天理大	大阪
補欠	2	廣井 克匡	28	168	81	関西大	大阪
補欠	2	板澤 拓斗	24	167	90	大阪経済大	大阪

6. 戸高鋳業社 監督 出口嘉之

先鋒	2	長澤 樹	23	170	100	日本文理大	大分
次鋒	2	村田 大起	22	171	105	杵築高	大分
中堅	2	佐藤 周也	22	168	73	延岡学園高	東京
副将	3	吉野 弘人	26	178	90	鹿屋体育大	鹿児島
大将	3	磯崎 滉太	22	175	120	日本文理大	大分
補欠	初	小仲 遼太郎	28	168	90	国東高	大分
補欠	3	山田 結太	22	178	90	日本文理大	大分

8. 旭化成 監督 吉田優也

先鋒	3	笹谷 健	27	181	90	東海大	大阪
次鋒	3	石本 慎太郎	23	178	100	東海大	熊本
中堅	4	中西 一生	25	178	90	国士館大	福岡
副将	3	鈴木 直登	25	177	100	東海大	福島
大将	4	千野根 有我	25	186	130	筑波大	大阪
補欠	3	川田 修平	30	184	115	明治大	愛知
補欠							

いのちをつなぐ

SARAYA

△ 類似品にご注意ください。
パッケージや成分を模倣した製品が出回っています。
お間違えのないよう、ご注意ください。

低糖質ダイエットで 健康を維持しましょう!

ラクantoS 顆粒
加熱した羅漢果エキスを使用し、コクや旨みが増える「顆粒タイプ」。煮物など加熱料理におすすめです。

ラクantoS シロップ
素材とよくなり、料理の味・色を引き立てるブレインな「シロップタイプ」。冷たい飲みものや冷たい料理におすすめです。

— 砂糖・調味料売り場用 —

Point 1
2つの植物由来甘味成分
ウリ科の果実「羅漢果」
と甘味成分「エリスリトール」から生まれました。

Point 2
加熱しても甘さそのまま
加熱しても甘味が損なわれません。

Point 3
砂糖と同じ甘さで使いやすい
砂糖と同じ甘さなので、面倒な重量換算が不要。砂糖を置きかえるだけ。

Point 4
医師100名中99%推奨
「医師の推奨意向
確認済み商品」として
認定されました。
2023年7月 Ask Doctors調べ
(調査対象: 内科医100名)

「あらい」から「あら」へ
認定特定原材料添付人
日本IDDMネットワーク
ラクantoSは1型糖尿病患者と家族を支援する日本IDDMネットワークを応援しています。

world diabetes day
ラクantoSは糖尿病と闘う
ブルーサークル運動に協賛しています。
ブルーサークルは、国際連合(UN)が決議し国際糖尿病連合
(IDF)が推進する「糖尿病との闘い」のために設けられた(United
for Diabetes)キャンペーンのシンボルマークです。

サラヤ株式会社 おいしい! カンタン! ヘルシーレシピが700以上! www.lakanto.jp **ラクanto** 検索

第3部

選手	段位	氏名	年齢	身長	体重	出身校	出身県
----	----	----	----	----	----	-----	-----

1. 徳島刑務所 A 監督 清水大樹							
先鋒	3	高橋 樂	27	165	80	国士館大	高知
中堅	2	坂東 謙介	23	180	95	大阪産業大	徳島
大将	3	宗石 聖音	23	178	100	山梨学院大	徳島
補欠	3	椎野 瑠伽	25	168	66	新田高	徳島

3. 安川電機 A 監督 栗 隆 寛							
先鋒	2	井筒 淳人	29	168	70	八幡工業高	福岡
中堅	2	池 亮一郎	25	171	72	八幡工業高	福岡
大将	初	本村 陸翔	19	180	90	豊国学園高	福岡
補欠	初	土井 隼	27	175	100	八幡工業高	福岡

5. KOTOKU・JUDO・CLUB B 監督 片 潤 一 真							
先鋒	3	那須 優一	29	174	73	大阪産業大	大阪
中堅	3	釜石 康太	27	171	80	東海大	青森
大将	3	秋田 滴	28	180	170	大阪体育大	大阪
補欠							

7. 日本製鉄大分 監督 竹本五成							
先鋒	2	中西 洋貴	21	170	75	鶴崎工業高	大分
中堅	2	石原 幹大	22	185	148	日本文理大	鹿児島
大将	2	佐藤 翔太	23	185	120	柳ヶ浦高	大分
補欠	初	上原 翔希	24	173	80	高田高	大分

9. 協 道 会 監督 由留木俊之							
先鋒	2	宮下 真八	22	167	75	大阪教育大	福岡
中堅	4	堀内 智生	30	184	84	天理中	奈良
大将	3	中井 麻斗	36	178	90	大阪経済大	奈良
補欠							

11. 神戸拘置所 監督 新居知剛							
先鋒	3	岡田 賢弥	24	180	100	近畿大	広島
中堅	2	末廣 綾都	22	175	90	近畿大	大分
大将	4	原田 雄太	35	195	140	近畿大	兵庫
補欠	4	藤田 淳聖	35	185	100	岡山商科大	兵庫

選手	段位	氏名	年齢	身長	体重	出身校	出身県
----	----	----	----	----	----	-----	-----

2. クラブティア 監督 中島大勝							
先鋒	2	荒木 慎吾	19	166	75	鳥栖工業	佐賀
中堅	2	杉田 悠乃介	21	173	85	鹿児島情報	鹿児島
大将	2	紫垣 将悟	34	170	90	開新高	熊本
補欠							

4. エイチアイ 監督 稲吉久徳							
先鋒	2	萩 廉生	30	170	78	新田高	兵庫
中堅	3	岡 一太郎	35	177	90	南筑高	福岡
大将	初	中田 和寿	30	165	71	鹿児島城西高	兵庫
補欠							

6. 加古川刑務所 A 監督 山本孝一							
先鋒	3	西村 欣矢	25	175	80	関西高	岡山
中堅	2	寺西 一	27	180	80	近畿大	兵庫
大将	3	松澤 孝治	25	180	90	岡山商科大	兵庫
補欠	4	門田 昇馬	29	165	70	天理大	兵庫

8. 吉川工業 A 監督 佐藤瑠香							
先鋒	2	内田 雄	29	170	115	九州国際大	山口
中堅	3	山路 大河	26	163	66	清和大	福岡
大将	3	木村 颯太	26	174	73	清和大	福岡
補欠	2	今泉 隼人	28	175	135	日本文理大	佐賀

10. 報徳誠之館 監督 古居慎二郎							
先鋒	3	古居 慎二郎	24	168	73	近畿大	兵庫
中堅	3	藤本 康太	25	180	85	近畿大	兵庫
大将	3	片山 凧	22	175	90	明治大	兵庫
補欠							

12. 大神工業 A 監督 田中弘济							
先鋒	初	楠 歩夢	28	166	73	桃山学院大	大阪
中堅	2	大村 正弥	28	180	95	大阪経済大	京都
大将	5	今村 日向	28	175	90	大阪経済大	滋賀
補欠							

選手	段位	氏名	年齢	身長	体重	出身校	出身県
----	----	----	----	----	----	-----	-----

13. 大阪刑務所 監督 牧 良介							
先鋒	3	今野 翔太	22	175	78	天理大	北海道
中堅	2	木嶋 大晴	22	170	85	金沢学院大	大阪
大将	3	景山 清春	24	173	90	大阪体育大	大阪
補欠							

15. 戸高鋳業社 監督 細田真史							
先鋒	2	久保 純獅	18	167	85	杵築高	大分
中堅	初	佐藤 正崇	24	165	130	柳ヶ浦高	大分
大将	2	安藤 慎平	29	175	105	広島国際大	大分
補欠	初	吉良 豪太	27	180	90	大分東明高	大分

17. 氣 樂 道 場 監督 奈須 博							
先鋒	2	松井 彬	25	175	80	大阪産業大	大阪
中堅	2	山下 鉄馬	26	180	80	近畿大	大阪
大将	2	上松 圭介	26	180	100	上宮高	大阪
補欠		清水 凌斗	25	168	85	大阪産業高	大阪

19. 吉川工業 B 監督 佐藤瑠香							
先鋒	3	西岡 昂平	24	168	73	福井工業大	滋賀
中堅	2	堀添 龍覇	19	154	67	明桜館高	鹿児島
大将	2	樋口 憂一	26	170	80	豊国学園高	山口
補欠	2	鈴木 田晴希	19	172	79	東筑紫学園高	福岡

21. 大神工業 B 監督 田中弘济							
先鋒	3	嶋田 将人	27	172	85	関西大	兵庫
中堅	初	上ノ原 悠登	27	179	90	近畿大	兵庫
大将	2	ブーヤン ウエイ	27	183	90		大阪
補欠	3	岡本 康平	27	166	63	関西大	大阪

23. 東建大 B 監督 譜久島尊信							
先鋒	初	西垣 青葉	25	180	95	東大阪柏原高	大阪
中堅	3	曾根 秀幸	24	160	68	国際武道大	大阪
大将	初	泉口 神	24	172	100	東大阪柏原高	兵庫
補欠							

選手	段位	氏名	年齢	身長	体重	出身校	出身県
----	----	----	----	----	----	-----	-----

14. 東建大 A 監督 村元辰寛							
先鋒	3	竹田 祐太	39	176	87	近畿大	大阪
中堅	3	高菜 虎乃介	24	160	68	国際武道大	大阪
大将	2	竹腰 裕輝	37	179	85	大阪体育大	滋賀
補欠							

16. 仁 輪 加 監督 木本 真							
先鋒	2	松田 拓哉	30	170	85	関西学院大	兵庫
中堅	3	馬渡 翔麻	23	170	73	山梨学院大	兵庫
大将	2	野中 連斗	29	178	95	神港学園高	兵庫
補欠							

18. 安川電機 B 監督 栗 隆 寛							
先鋒	2	山口 将	27	175	90	戸畑工業高	福岡
中堅	2	内山海 渡	18	165	90	豊国学園高	福岡
大将	初	西岡 吟治朗	19	168	100	豊国学園高	福岡
補欠							

20. 瀬田柔道会 監督 内田 強							
先鋒	3	井上 優吾	27	172	70	京都産業大	滋賀
中堅	4	西口 嵐	30	174	66	京都産業大	滋賀
大将	3	八木 佐太次	30	180	110	大阪体育大	滋賀
補欠							

22. 日本エースサポート 監督 佐藤雄哉							
先鋒	3	多田 隈隆汰	22	181	90	桐蔭横浜大	福岡
中堅	3	木原 悠貴	23	176	90	宝塚医療大	兵庫
大将	3	田中 航太	23	177	90	筑波大	兵庫
補欠	4	関根 聖隆	26	173	100	筑波大	神奈川

24. 日本生命 監督 柴田宗輝							
先鋒	4	勝見 拓人	36	173	75	鹿屋体育大	長野
中堅	2	田上 英也	28	176	82	鹿屋体育大	兵庫
大将	3	田中 和輝	30	167	95	天理大	京都
補欠							

第3部

選手	段位	氏名	年齢	身長	体重	出身校	出身県
----	----	----	----	----	----	-----	-----

25. OGAWA警備 監督 小川貴則							
先鋒	3	奥本将之介	30	165	73	近畿大	大阪
中堅	3	小川裕暉	26	183	100	天理大	大阪
大将	3	小川晟矢	25	181	90	天理大	大阪
補欠							

27. イカイ九州 監督 武田隆							
先鋒	2	則松海陸	24	165	90	三井高	福岡
中堅	初	山下有勇真	20	171	73	朝倉光陽高	福岡
大将	初	渡部優斗	19	180	90	海星高	長崎
補欠							

29. 徳島刑務所B 監督 矢野一誠							
先鋒	3	毛利祐也	27	170	80	岡山商科大	香川
中堅	2	並川拓路	21	173	104	徳島科学技術高	徳島
大将	2	元久郁也	23	173	90	日本体育大	香川
補欠							

31. JR九州 監督 久富勝之							
先鋒	3	糸瀬大輝	23	171	95	国士館大	福岡
中堅	3	久保田皓晴	24	172	100	中央大	福岡
大将	3	弓削凜月	26	165	90	日本体育大	福岡
補欠	3	沖颯太	22	179	128	福岡大	福岡

選手	段位	氏名	年齢	身長	体重	出身校	出身県
----	----	----	----	----	----	-----	-----

26. 加古川刑務所B 監督 山本孝一							
先鋒	初	西村祐輝	20	175	80	京都共栄高	兵庫
中堅	3	薦裕介	29	175	80	清和大学	奈良
大将	4	森大地	33	180	80	天理大	兵庫
補欠	2	花島昂平	31	165	75	播磨農業高	兵庫

28. KOTOKU・JUDO・CLUB A 監督 片渕一真							
先鋒	3	津嘉山稔	23	165	73	国士館大	福岡
中堅	2	景山虹希	22	173	88	天理大	大阪
大将	3	平下麟太郎	26	180	120	東海大	福岡
補欠	2	砂田将吾	28	174	100	大阪体育大	奈良

30. 兵庫県教員 監督 和氣慎弥							
先鋒	3	門田康紀	24	168	68	天理大	兵庫
中堅	2	米永光希	27	165	65	大阪体育大	兵庫
大将	2	加納怜治	25	160	118	大阪体育大	兵庫
補欠	3	木本真	30	172	100	大阪体育大	兵庫

第4部

選手	段位	氏名	年齢	身長	体重	出身校	出身県
----	----	----	----	----	----	-----	-----

1. ダイコ口 監督 吉蘭勇太							
先鋒	初	フォングエン	21	169	60	HOADA高	
中堅	2	菅太陽	25	168	85	鹿児島実業高	鹿児島
大将	初	トゥアングエン	21	164	72	HOADA高	
補欠							

3. 東建大 監督 譜久島尊信							
先鋒	2	瀬野翔	25	159	87	大阪龍谷高	大阪
中堅	初	藤猪昂大	24	171	62	相生高	兵庫
大将	初	荻野幸治	23	178	85	飾磨工業高	兵庫
補欠							

5. クラレ岡山 監督 渡邊竜一							
先鋒	2	山下力也	22	158	68	岡山商科大	香川
中堅	初	矢部雅和	37	166	80	倉敷工業高	岡山
大将	初	城戸勇太	36	176	100	東岡山工業高	岡山
補欠	初	山下優弥	24	173	63	水島工業高	岡山

選手	段位	氏名	年齢	身長	体重	出身校	出身県
----	----	----	----	----	----	-----	-----

2. 大阪刑務所 監督 牧良介							
先鋒	初	山崎龍門	19	170	78	鎮西学院高	長崎
中堅	2	小川広隆	25	168	68	国際武道大	大阪
大将	初	鉄田圭希	22	170	78	汎愛高	大阪
補欠							

4. 至道館 監督 坂谷大将							
先鋒	初	吉田壮汰	23	169	75	大阪産業大	兵庫
中堅	初	杉岡真夏	23	175	80	市川高	兵庫
大将	初	杉岡千冬	29	165	80	市川高	兵庫
補欠	初	小原広海	28	165	85	市川高	兵庫

女子の部

選手	段位	氏名	年齢	身長	体重	出身校	出身県
----	----	----	----	----	----	-----	-----

1. J R 九州 監督 只野真梨枝							
先鋒	3	西川みはる	24	159	57	帝京大	兵庫
中堅	3	大本真琴	23	161	70	龍谷大	広島
大将	2	丸山みかの	23	168	86	帝京大	長野
補欠	3	西尾果連	25	157	57	山梨学院大	熊本

3. 加古川刑務所 監督 井上順恵							
先鋒	3	大石結菜	24	165	70	武庫川女子大	三重
中堅	2	前田悠里	23	165	70	宇和島東高	愛媛
大将	2	東結愛	27	165	70	大阪産業大	兵庫
補欠	2	出口華	23	160	50	早稲田大	兵庫

選手	段位	氏名	年齢	身長	体重	出身校	出身県
----	----	----	----	----	----	-----	-----

2. 日本エースサポート 監督 佐藤雄哉							
先鋒	3	足立光	24	155	52	東海大	兵庫
中堅	3	佐藤晴菜	26	154	70	国士館大	東京
大将	3	矢作彩芽	23	168	70	帝京大	千葉
補欠	3	野澤知莉	25	165	63	早稲田大	栃木

4. トヨタ自動車 監督 上原貴志							
先鋒	2	石原涼葉	22	159	53	名張高	愛知
中堅	2	萩田紗安香	24	160	57	愛知黎明高	愛知
大将	初	今井七海	22	163	65	名張高	愛知
補欠	2	鴨井花果	21	147	55	高川学園高	山口

男子シニアの部

選手	段位	氏名	年齢	身長	体重	出身校	出身県
----	----	----	----	----	----	-----	-----

1. ひらた整骨院クラブB 監督 室王貴							
先鋒	3	阪口潮徳	44	176	75	身延山大	岐阜
中堅	2	登里圭吾	47	165	72	大阪学院大	兵庫
大将	4	倉光徳史	57	178	80	渋谷高	大阪
先鋒補欠	3	佐無田亮	45	178	100	多良木高	熊本
中堅補欠							
大将補欠							

3. 瀬田柔道会A 監督 内田強							
先鋒	2	天野淳弥	36	173	66	広島大	滋賀
中堅	5	岡嶋亜希夫	50	172	70	大谷大	大阪
大将	3	鎌田大輔	50	172	66	京都産業大	京都
先鋒補欠							
中堅補欠							
大将補欠							

5. ダイコ口 監督 吉蘭勇太							
先鋒	4	金子博史	36	182	100	創価大	鹿児島
中堅	5	横田大二郎	45	172	73	新田高	愛媛
大将	6	田中寛仁	47	177	90	天理大	長崎
先鋒補欠							
中堅補欠							
大将補欠							

7. 東建大 監督 村元辰寛							
先鋒	3	谷本竜孝	49	183	115	天理大	大阪
中堅	4	中島収治	46	175	92	奈良正強高	大阪
大将	2	袴田竜作	49	184	95	国際武道大	静岡
先鋒補欠							
中堅補欠	3	譜久島尊信	49	169	90	沖縄尚学高	沖縄
大将補欠							

選手	段位	氏名	年齢	身長	体重	出身校	出身県
----	----	----	----	----	----	-----	-----

2. Adweli 監督 高橋宏明							
先鋒	3	相原翔旭	37	177	125	東海大	神奈川
中堅	7	高橋宏明	50	183	90	中央大	東京
大将	5	篠崎大輔	47	178	105	明治大	東京
先鋒補欠							
中堅補欠							
大将補欠							

4. 瀬田柔道会B 監督 内田強							
先鋒	3	林真司	42	174	76	摂大大学院	大阪
中堅	5	布施誠	43	165	66	大阪工業大	大阪
大将	4	谷本晃	53	170	73	和歌山大	岡山
先鋒補欠							
中堅補欠							
大将補欠							

6. ひらた整骨院クラブA 監督 松山信哉							
先鋒	3	八木智崇	35	170	135	関西大	熊本
中堅	3	寺田雅人	49	178	80	日本体育大	神奈川
大将	6	上蘭義明	53	168	90	鹿屋工高	大阪
先鋒補欠	6	平田和義	54	175	100	国士館大	東京
中堅補欠							
大将補欠							



新人紹介

がんばれ!

(男子)

九州電力 金子竜士 (22歳)
 身長 177cm 体重 90kg 東海大学 出身県 神奈川
 主な戦績 2025年度 講道館杯全日本体重別選手権大会 90kg級 5位
 監督より一言 当社柔道部の主軸として、国内外で大いに活躍してくれることを期待しています。

KOTOKU・JUDO・CLUB 景山虹希 (22歳)
 身長 173cm 体重 88kg 天理大学 出身県 大阪
 主な戦績 近畿ジュニア柔道体重別選手権大会 準優勝
 2025年度 全日本学生柔道体重別選手権大会 出場
 監督より一言 仕事と柔道を両立しながら着実に力を伸ばしている期待の新人です。今大会では思い切った試合でチームに勢いをもち上げてくれることを期待しています。

ダイコロ 中野翔太 (22歳)
 身長 170cm 体重 100kg 岡山商科大学 出身県 兵庫
 主な戦績
 監督より一言 仕事と柔道の両立を目指し、勇気を持って何事にも挑戦してください。自身の持ち味を最大限に発揮し、日々の練習に全力で取り組んでください。その積み重ねが必ず大きな力となります。今後のさらなる活躍を心より期待しております。

戸高鋳業社 磯崎滉太 (22歳)
 身長 175cm 体重 120kg 日本文理大学 出身県 大分
 主な戦績 2025年度 九州学生柔道優勝大会 団体2位
 2024年度 九州学生柔道優勝大会 ベスト8
 第75回 九州地区大学体育大会 優勝
 監督より一言 ポイントを取れる選手として活躍を期待します。チームに新しい風を吹き込み活力を与えて下さい。仕事と柔道の両立は大変ですが頑張ります。

戸高鋳業社 久保純獅 (18歳)
 身長 167cm 体重 85kg 杵築高校 出身県 大分
 主な戦績 令和6年度 第47回全国高等学校柔道選手権大会 大分県大会 団体 優勝
 監督より一言 若さ溢れる積極的な柔道で活躍を期待します。仕事と柔道の両立は大変ですが頑張ります。

東レ滋賀 松原咲人 (22歳)
 身長 170cm 体重 73kg 明治大学 出身県 埼玉
 主な戦績 2025年度 全日本学生柔道体重別選手権大会 3位
 監督より一言 柔道と仕事の両立は大変ですが、謙虚な気持ちと感謝の気持ちを忘れず頑張ってください。チームの起爆剤となるような活躍を期待します。

東レ滋賀 高橋類 (18歳)
 身長 165cm 体重 66kg 神戸科学技術高校 出身県 兵庫
 主な戦績
 監督より一言 柔道と仕事の両立は大変ですが、謙虚な気持ちと感謝の気持ちを忘れず頑張ってください。スピード感溢れる積極的な柔道を期待します。

日本エースサポート 多田限隆汰 (22歳)
 身長 181cm 体重 90kg 桐蔭横浜大学 出身県 福岡
 主な戦績 インターハイ 90kg級 3位
 全日本学生柔道優勝大会 3位
 監督より一言 これから共に頑張ってください！

日本製鉄 平見陸 (22歳)
 身長 180cm 体重 100kg 天理大学 出身県 大阪
 主な戦績 2024年 全日本学生柔道体重別選手権大会 優勝
 監督より一言 相手の上手さを活かし、体落としなど投げ技も魅力的な選手。体力面、技術面を強化し、世界で活躍する選手への成長を期待したい。

日本製鉄 小島アントニー (22歳)
 身長 183cm 体重 130kg 国士館大学 出身県 群馬
 主な戦績 2023年 全日本学生団体優勝大会 優勝
 監督より一言 安定した受けの強さが魅力的な選手。体力面、技術面を強化し、今後の更なる活躍に期待したい。

安川電機 内山海渡 (18歳)
 身長 165cm 体重 85kg 豊国学園高等学校 出身県 福岡
 主な戦績 2025年 福岡県高校総体北部大会 81kg級 第3位
 監督より一言 新入らしく思い切りのよい戦いを期待しています。仕事と柔道を両立して全力で頑張ってください。

九州電力 桑原悠吾 (22歳)
 身長 175cm 体重 100kg 筑波大学 出身県 福岡
 主な戦績 2025年度 全日本学生柔道WinterChallengeTournament 100kg級 3位
 監督より一言 当社柔道部の主軸として、国内外で大いに活躍してくれることを期待しています。

JR九州 沖颯太 (22歳)
 身長 179cm 体重 128kg 福岡大学 出身県 福岡
 主な戦績 九州学生柔道体重別選手権大会 100kg超級 2位
 監督より一言 社会人として、常に感謝の気持ちを忘れず、柔道と仕事を両立することを心掛けて、実業団での更なる成長を期待しています。

ダイコロ 石橋長将 (19歳)
 身長 175cm 体重 128kg 若松高校 出身県 福岡
 主な戦績
 監督より一言 仕事と柔道の両立を目指し、勇気を持って挑戦してください。その一步一步が大きな成長となり、確かな前進へとつながっていきます。今後のさらなる活躍を心より期待しております。

戸高鋳業社 山田結太 (22歳)
 身長 178cm 体重 90kg 日本文理大学 出身県 大分
 主な戦績 2023年度 九州学生柔道体重別選手権大会 90kg級 優勝
 2024年度 九州学生柔道優勝大会 90kg級 優勝
 2025年度 九州学生柔道優勝大会 90kg級 2位
 監督より一言 ポイントを取れる選手として活躍を期待します。チームに新しい風を吹き込み活力を与えて下さい。仕事と柔道の両立は大変ですが頑張ります。

戸高鋳業社 新藤翔 (18歳)
 身長 185cm 体重 125kg 延岡学園高校 出身県 東京
 主な戦績 第29回 九州高等学校新人柔道大会 100kg超級 3位
 令和7年度 高知県高等学校総合体育大会 100kg超級 優勝
 監督より一言 若さ溢れる積極的な柔道で活躍を期待します。仕事と柔道の両立は大変ですが頑張ります。

東レ滋賀 椛島亮満 (18歳)
 身長 180cm 体重 120kg 佐賀北陵高校 出身県 佐賀
 主な戦績 2025年度 インターハイ佐賀県予選 3位
 監督より一言 柔道と仕事の両立は大変ですが、謙虚な気持ちと感謝の気持ちを忘れず頑張ってください。大きな体を活かしたダイナミックな柔道を期待します。

日本エースサポート 永田大和 (22歳)
 身長 168cm 体重 60kg 筑波大学 出身県 青森
 主な戦績 全日本ジュニア 60kg級 3位
 全日本学生柔道優勝大会 60kg級 3位
 監督より一言 これから共に頑張ってください！

日本エースサポート 岸健太 (22歳)
 身長 166cm 体重 66kg 桐蔭横浜大学 出身県 山形
 主な戦績 全日本学生柔道優勝大会 66kg級 ベスト8
 監督より一言 これから共に頑張ってください！

日本製鉄 濱崎龍真 (22歳)
 身長 180cm 体重 130kg 日本大学 出身県 熊本
 主な戦績 2025年 全日本学生団体優勝大会 優勝
 2023年 Winter Challenge Tournament 準優勝
 監督より一言 豊富なスタミナが魅力的な選手。体力面、技術面を強化し、今後の更なる活躍に期待したい。

安川電機 小澤陸斗 (22歳)
 身長 180cm 体重 90kg 東洋大学 出身県 福岡
 主な戦績 2024年 全日本学生柔道優勝大会 ベスト8
 2025年 全日本学生柔道優勝大会
 監督より一言 新入らしく思い切りのよい戦いを期待しています。仕事と柔道を両立して全力で頑張ってください。

(女子)

日本エースサポート 横山美幸 (22歳)
 身長 150cm 体重 52kg 龍谷大学 出身県 愛知
 主な戦績 全日本ジュニア 52kg級 3位
 全日本学生柔道優勝大会 52kg級 3位
 監督より一言 これから共に頑張ってください！

南海不動産 NANKAI VERITE ヴェリテ

真に価値ある住まいを届けたい。
 ~NANKAIグループマンションブランド~
 【ヴェリテ】

I'll deliver the residence where it's valuable
 ヴェリテクラブ会員募集中
 7556-0011 大阪市浪速区難波中二丁目7番2号 TEL06-4396-8055
 ヴェリテクラブ 検索

第63回 西日本実業柔道団体対抗大会成績一覧表

2025(令和7)年5月11日(日)・ベイコム総合体育館(尼崎市記念公園)

	優勝	準優勝	第3位	
男子第1部	旭化成	日本製鉄	九州電力	日本エースサポート
男子第2部	ダイコロ	安川電機		
男子第3部	OGAWA警備	平川商事	J R 九州	不二熱学サービス
男子シニアの部	Adwel	ひらた整骨院クラブA	東建大	瀬田柔道会
女子の部	センコーB	J R 九州	日本エースサポートA	センコーA



第63回 西日本実業柔道団体対抗大会個人成績一覧表

【最優秀選手賞】

男子第1部 : 銅金賞(1名)
 女子の部 : 岡林賞(1名)
 男子第2部 : 米澤賞(1名)
 男子第3部 : 龍村賞(1名)
 男子シニアの部 : 森賞(1名)
 男子寝技の部 : (2名)

飯田健太郎(旭化成)
 平野友萌(センコーB)
 岩本莉樹(ダイコロ)
 小川晟矢(OGAWA警備)
 高橋宏明(Adwel)
 下田和壽(ダイコロ)
 砂田将吾(KOTOKU・JUDO・CLUB)



銅金賞受賞
旭化成
飯田健太郎選手

【松本賞】(最優秀新人賞)

男子の部(1名)
 女子の部(1名)

森田和志(日本製鉄)
 丸山みかの(JR九州)



岡林賞受賞
センコーB
平野友萌選手

【優秀選手賞】

男子第1部(3名)

中西一生(旭化成)
 森田和志(日本製鉄)
 田中航太(日本エースサポート)

男子第2部(3名)

一ノ瀬大暉(ダイコロ)
 手嶋柊明(安川電機)
 佐藤正崇(戸高鋳業社)

男子第3部(3名)

榎山航大(OGAWA警備)
 顕徳大晴(平川商事)
 邊川湧大(不二熱学サービス)

男子シニアの部(3名)

相原翔旭(Adwel)
 上蘭義明(ひらた整骨院クラブA)
 谷本竜孝(東建大)

女子の部(3名)

勝部桃(センコーB)
 丸山みかの(JR九州)
 浦明澄(日本エースサポート)

男子寝技の部(3名)

畠山治樹(あこう堂)
 稲吉久徳(エイチアイ)
 竹村昂大(エイチアイ)



米澤賞受賞
ダイコロ
岩本莉樹選手



龍村賞受賞
OGAWA警備
小川晟矢選手



男子寝技の部最優秀選手賞受賞
KOTOKU・JUDO・CLUB
砂田将吾選手



男子寝技の部最優秀選手賞受賞
ダイコロ
下田和壽選手



松本賞(女子)受賞
J R九州
丸山みかの選手



松本賞(男子)受賞
日本製鉄
森田和志選手



森賞受賞
Adwel
高橋宏明選手

男子第1部

[決勝戦]

日本製鉄 1 - 2 旭化成

(先鋒) 森田 和志 3段 ○ 小外刈 川田 修平 3段
 (次鋒) 小川 竜昂 5段 × 引き分け × 海堀 陽弥 3段
 (中堅) 鈴木 太陽 3段 内股 ○ 飯田健太郎 4段
 (副将) 山元 隆一 3段 合せ技 ○ 中西 一生 4段
 (大将) 佐藤 和哉 3段 × 引き分け × 後藤 龍真 3段



[旭化成]

男子第2部



[ダイコロ]

[優勝、準優勝チームによる対戦成績]

安川電機 1 - 2 ダイコロ

(先鋒) 篠原 泰斗 3段 ○ 反則勝 コーリヌグヲ 無段
 (次鋒) 平崎 省吾 2段 技有優勢 ⊖ 岩本 莉樹 3段
 (中堅) 中野 隆成 4段 × 引き分け × 一ノ瀬大暉 3段
 (副将) 手嶋 証明 3段 × 引き分け × 清政 真人 2段
 (大将) 野口 祐弥 3段 小外刈 ○ 前山 昌平 4段

シニアの部

[準決勝戦 第1試合]

ひらた整骨院クラブA 2 - 1 東建大

(先鋒) 寺田 雅人 3段 合せ技 ○ 谷本 竜孝 3段
 (中堅) 平田 和義 6段 ○ 横四方固 袴田 竜作 2段
 (大将) 上園 義明 6段 ⊖ 小外掛 曾根 秀幸 2段

[決勝戦]

ひらた整骨院クラブA 0 - 2 Adwel

(先鋒) 寺田 雅人 3段 肩固 ○ 相原 翔旭 3段
 (中堅) 平田 和義 6段 内股 ○ 高橋 宏明 7段
 (大将) 上園 義明 6段 × 引き分け × 篠崎 大輔 5段



[Adwel]

男子第3部

[準決勝戦 第1試合]

OGAWA警備 1 - 0 JR九州

(先鋒) 奥本将之介 2段 × 引き分け × 斗石凛太郎 3段
 (中堅) 小川 晟矢 3段 × 引き分け × 祝 貴之 3段
 (大将) 榎山 航大 3段 ○ 合せ技 久保田晴晴 3段

[決勝戦]

OGAWA警備 1代 - 1 平川商事

(先鋒) 奥本将之介 2段 袖釣込腰 ○ 顕徳 大晴 3段
 (中堅) 小川 晟矢 3段 ○ 不戦勝
 (大将) 榎山 航大 3段 × 引き分け × 竹内 龍生 3段
 (代表) 小川 晟矢 3段 ○ 合せ技 顕徳 大晴 3段

[準決勝戦 第2試合]

平川商事 1代 - 1 不二熟学サービス

(先鋒) 顕徳 大晴 3段 × 引き分け × 邊川 湧大 3段
 (中堅) 不戦勝 ○ 城山勝太郎 3段
 (大将) 竹内 龍生 3段 ○ 反則勝 今野 祐斗 3段
 (代表) 顕徳 大晴 3段 ○ 合せ技 城山勝太郎 3段



[OGAWA警備]

女子の部

[準決勝戦 第1試合]

日本エースサポートA 1 - 1代 センコーB

(先鋒) 浦 明澄 3段 ○ 合せ技 角田 奈々 3段
 (中堅) 野澤 知莉 3段 合せ技 ○ 勝部 桃 3段
 (大将) 矢作 彩芽 3段 × 引き分け × 平野 友萌 3段
 (代表) 浦 明澄 3段 僅差優勢 ⊕ 勝部 桃 3段

[決勝戦]

センコーB 0代 - 0 JR九州

(先鋒) 角田 奈々 3段 × 引き分け × 大本 真琴 3段
 (中堅) 勝部 桃 3段 × 引き分け × 安松 春香 4段
 (大将) 平野 友萌 3段 × 引き分け × 丸山みかの 2段
 (代表) 平野 友萌 3段 ⊕ 総合勝 安松 春香 4段

[準決勝戦 第2試合]

センコーA 0 - 1 JR九州

(先鋒) 堂崎 月華 3段 × 引き分け × 大本 真琴 3段
 (中堅) 田嶋 海佳 3段 両膝反則負 安松 春香 4段
 (大将) 佐藤 果 3段 合せ技 ○ 丸山みかの 2段



[センコーB]

各部勝ち上り表

男子第1部

Aブロック

チーム名	日本製鉄	九州電力	大阪ガス	JR九州	勝敗	順位
日本製鉄	-	4-0 ○	5-0 ○	5-0 ○	3	1
九州電力	0-4 ×	-	4-1 ○	2-1 ○	2	2
大阪ガス	0-5 ×	1-4 ×	-	0-4 ×	0	4
JR九州	0-5 ×	1-2 ×	4-0 ○	-	1	3

Bブロック

チーム名	旭化成	日本エースサポート	東レ	エイチアイ	勝敗	順位
旭化成	-	2-0 ○	4-0 ○	5-0 ○	3	1
日本エースサポート	0-2 ×	-	2-0 ○	4-1 ○	2	2
東レ	0-4 ×	0-2 ×	-	3-1 ○	1	3
エイチアイ	0-5 ×	1-4 ×	1-3 ×	-	0	4

決勝戦



男子第2部

チーム名	安川電機	大阪刑務所	氣樂道場	ダイコロ	戸高鋳業社	勝敗	順位
安川電機	-	2-0 ○	4-0 ○	1-2 ×	2-0 ○	3	2
大阪刑務所	0-2 ×	-	4-1 ○	1-2 ×	0-1 ×	1	4
氣樂道場	0-4 ×	1-4 ×	-	0-4 ×	0-3 ×	0	5
ダイコロ	2-1 ○	2-1 ○	4-0 ○	-	4-0 ○	4	1
戸高鋳業社	0-2 ×	1-0 ○	3-0 ○	0-4 ×	-	2	3

シニアの部

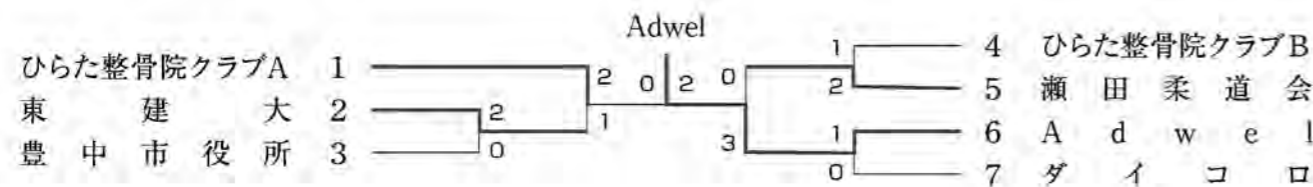

各部勝ち上り表

男子第3部

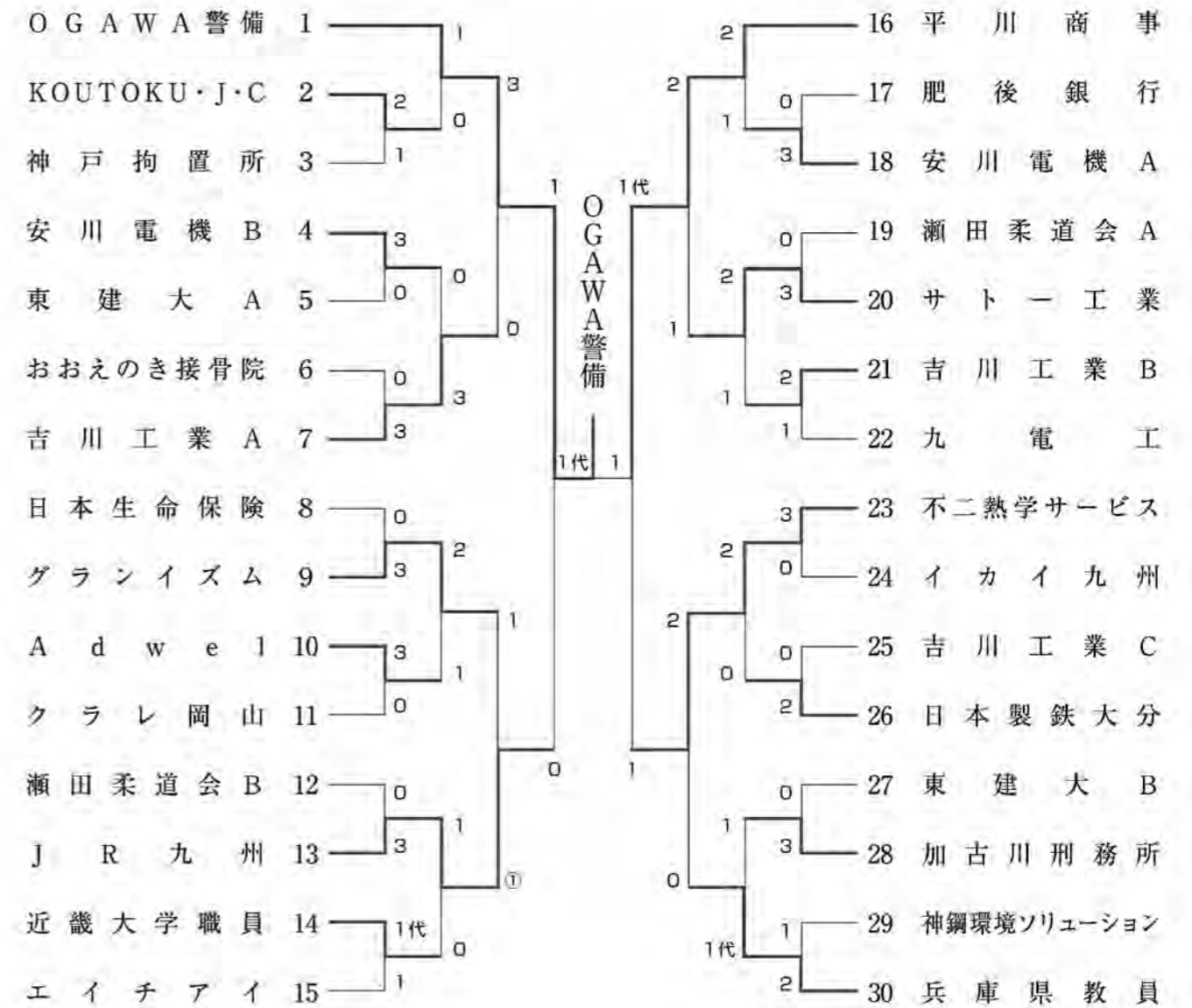

女子の部

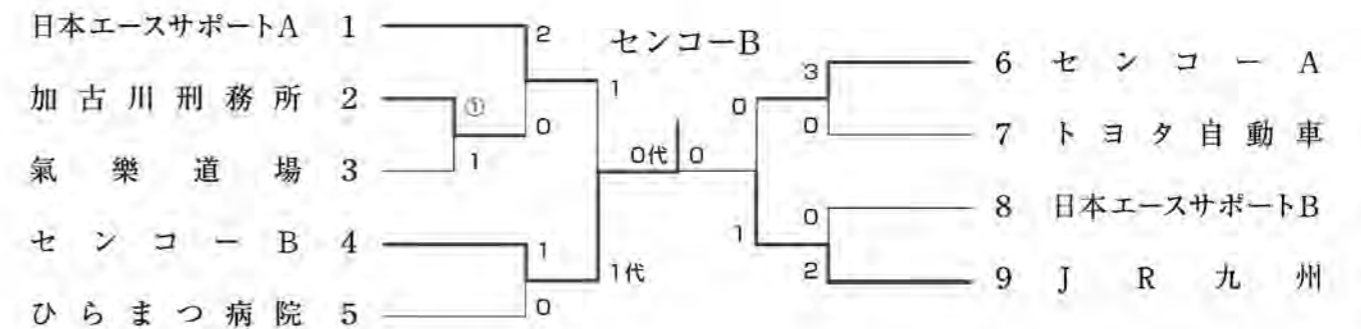

過去の成績

回	年・月・日	場 所	種 目	参加数	優 勝	準 優 勝	3 位
1	35-4-17	箕面市 丸善石油体育館	第1部(8段制)	35	東洋レーヨンA	東洋レーヨンB	鐘 紡 淀 川 神 戸 製 鋼 所
			第2部(無段制)	22	飯 野 重 工	鐘 紡 淀 川	京 阪 電 鉄 神 戸 製 鋼 所
2	36-11-5	大阪市立 中央体育館	第1部(15段制)	8	東洋レーヨン	倉敷レイヨン	八 幡 製 鉄 (光) 大 阪 証 券 業 務 所
			第2部(8段制)	44	東洋レーヨン	富士製鉄	大 東 日 本 化 学 商 事 大 東 日 本 化 学 商 事
3	37-9-30	大阪市立 中央体育館	第1部(8段制)	57	東洋レーヨン	倉敷レイヨン	大 谷 重 工 業 業 務 所 大 東 日 本 化 学 商 事
			第2部(無段制)	28	鐘 紡 淀 川	汽 車 製 造	松 下 電 子 有 限 公 司 住 友 金 属 工 業 有 限 公 司
4	39-3-15	大阪市立 修 道 館	第1部(10段制)	41	東洋レーヨン	富士製鉄	倉 敷 製 鉄 (堺) 八 幡 製 鉄 (光)
			第2部(初段以下)	45	富 士 製 鉄	東洋レーヨン	八 幡 製 鉄 (光) 品 川 白 煉 瓦
5	40-4-25	大阪市立 修 道 館	第1部(無制限)	5	富 士 製 鉄	大谷重工業	
			第2部(10段制)	50	八 幡 製 鉄 (八 幡)	武田薬品(光)	日 本 造 船 株 式 有 限 公 司 日 立 産 業 有 限 公 司
			第3部(初段以下)	48	富 士 製 鉄	品川白煉瓦	大 阪 瓦 工 業 有 限 公 司 大 舞 鶴 重 工 業 有 限 公 司
6	41-4-24	大阪市立 修 道 館	第1部(15段制)	8	富 士 製 鉄	東洋レーヨン	旭 化 成 成 業 有 限 公 司 倉 敷 製 鉄 (堺)
			第2部(10段制)	54	八 幡 製 鉄 (光)	倉敷レイヨン	旭 東 洋 工 業 有 限 公 司 旭 東 洋 工 業 有 限 公 司
			第3部(初段以下)	45	富 士 製 鉄	大谷重工業	東 品 川 白 煉 瓦 富 士 製 鉄 (堺)
7	42-4-23	大阪市立 修 道 館	第1部(15段制)	4	旭 化 成 成	東洋レーヨン	富 士 製 鉄 (堺) 倉 敷 製 鉄 (堺)
			第2部(10段制)	61	八 幡 製 鉄 (堺)	富 士 製 鉄	倉 敷 製 鉄 (堺) 倉 敷 製 鉄 (堺)
			第3部(初段以下)	36	富 士 製 鉄	丸 善 石 油	汽 車 製 造 業 務 所 東 洋 工 業 有 限 公 司
8	43-4-21	大阪市立 修 道 館	第1部(無制限)	4	倉 敷 製 鉄 (堺)	旭 化 成 成	
			第2部(10段制)	51	富 士 製 鉄	八幡製鉄(光)	八 幡 製 鉄 (堺) 旭 化 成 成 業 有 限 公 司
			第3部(初段以下)	43	丸 善 石 油	日本レイヨンA	富 士 製 鉄 (堺) 東 洋 工 業 有 限 公 司
9	44-4-20	大阪市立 修 道 館	第1部(無制限)	5	富 士 製 鉄		
			第2部(10段制)	50	富 士 製 鉄	倉敷レイヨン	八 幡 製 鉄 (光) 八 幡 製 鉄 (堺)
			第3部(初段以下)	37	丸 善 石 油	八幡製鉄(八幡)	富 士 製 鉄 (堺) 三 菱 製 鉄 (堺)
10	45-4-12	大阪市立 修 道 館	第1部(無制限)	6	新日本製鉄広畑		
			第2部(10段制)	54	新日本製鉄広畑	日本運送	丸 善 石 油 下 津 倉 敷 製 鉄 (堺)
			第3部(初段以下)	40	新日本製鉄広畑	丸 善 石 油	三 菱 製 鉄 (堺) 三 菱 製 鉄 (堺)
11	46-4-18	大阪市立 修 道 館	第1部(無制限)	7	新日本製鉄広畑	旭化成延岡	
			第2部(10段制)	67	新日本製鉄広畑	日本運送	新 日 本 製 鉄 堺 山 ク ラ レ 岡 山
			第3部(初段以下)	38	新日本製鉄広畑	丸善石油下津	日 本 運 送 有 限 公 司 日 東 運 送 有 限 公 司
12	47-4-23	大阪市久保田 中央体育館	第1部(無制限)	6	新日本製鉄広畑	旭化成延岡	
			第2部(10段制)	51	東 滋 賀	日本運送	丸 善 石 油 下 津 新 日 本 製 鉄 堺 山
			第3部(初段以下)	36	新日本製鉄広畑	新日本製鉄八幡	三 菱 製 鉄 (堺) 丸 善 石 油 下 津
13	48-4-15	大阪市立 修 道 館	第1部(無制限)	5	旭 化 成 延 岡		
			第2部(12段制)	34	ク ラ レ 岡 山	東 滋 賀	新 日 本 製 鉄 八 幡 新 日 本 製 鉄 堺 山
			第3部(7段制)	46	日 本 運 送	新日鉄広畑	新 日 本 製 鉄 八 幡 新 日 本 製 鉄 光
14	49-4-14	大阪市立 修 道 館	第1部(無制限)	6	旭 化 成 延 岡	丸善石油下津	
			第2部(12段制)	37	新 日 鉄 光	新日鉄堺	日 本 運 送 有 限 公 司 日 東 運 送 有 限 公 司
			第3部(7段制)	44	新 日 鉄 光	丸善石油下津	三 菱 製 鉄 (堺) 新 日 鉄 光
15	50-4-20	大阪市立 修 道 館	第1部(無制限)	5	旭 化 成 延 岡	新日鉄広畑	
			第2部(12段制)	36	旭 化 成 延 岡	東 滋 賀	新 日 本 製 鉄 八 幡 新 日 本 製 鉄 堺 山
			第3部(7段制)	43	新 日 鉄 八 幡	新日鉄広畑	住 友 金 属 和 歌 山 有 限 公 司 日 立 産 業 有 限 公 司
16	51-4-18	大阪市立 修 道 館	第1部(無制限)	4	旭 化 成 延 岡	東 滋 賀	
			第2部(12段制)	32	丸 善 石 油 下 津	新日鉄広畑	京 東 電 鉄 有 限 公 司 京 東 電 鉄 有 限 公 司
			第3部(7段制)	41	新 日 鉄 八 幡	新日鉄広畑A	京 東 電 鉄 有 限 公 司 京 東 電 鉄 有 限 公 司





「生命を守る、自然と環境を守る。」

シップヘルスケアグループは、
人々がよりよく生きる
環境づくりを目指しています。

地域中核病院や大学付属病院をはじめとする大型医療機関のリモデル(建替・再整備)。
最新のリモデル・医療プロジェクトはグリーンホスピタルサプライへ、ご相談ください。



[トータルバックプロデュース事業]
病院リモデルにおいて、豊富な知識と経験に基づくコンサルティングやヘルスケアエンジニアリングを通じ、企画構想段階から、医療設備・医療機器・情報ネットワークの整備及び調達、開業後の経営支援等、病院運営に必要なあらゆるバリューを提供してまいります。
(設備提案・設計施工)最先端の設備・機器(ICU・CT・手術室・無菌病室等)のご提案/医療設備設計支援等
(医療機器選定支援業務)医療設備機器の選定支援・販売・搬入卸付等
(Well-Beingの推進) Park-PFI 事業としての公園魅力向上事業/学校や保育施設の包括管理業務等

[メディカルサプライ事業]
日々使用される診療材料、医療用消耗品などの販売や管理・調達などを一括で請負い、現場スタッフが医療に集中できる環境づくりを継続して行います。



SHIP HEALTHCARE HOLDINGS, INC. [東証プライム・シフHD] 証券コード: 3360

グリーンホスピタルサプライ株式会社 〒565-0852 大阪府吹田市東山町2丁目20番9号 TEL.06-6369-0092(代番) <https://www.ghs-inc.co.jp/>

回	年・月・日	場 所	種 目	参加数	優 勝	準 優 勝	3 位
17	52・4・17	大阪市立 修 道 館	第1部(無制限)	4	新 日 鉄 広 畑	東レ 滋 賀	
			第2部(12段制)	27	新 日 鉄 広 畑	帝 人 松 山	新 日 鉄 光 東レ 滋 賀
			第3部(7段制)	36	新 日 鉄 広 畑 A	新 日 鉄 広 畑 B	新 日 鉄 八 幡 新 日 鉄
18	53・4・16	大阪市久保田 中央体育館	第1部(無制限)	5	新 日 鉄 広 畑	東レ 滋 賀	
			第2部(12段制)	29	新 日 鉄 広 畑	日 本 運 送	旭 化 成 延 岡 ク ラ レ 岡 山
			第3部(7段制)	28	新 日 鉄 広 畑	新 日 鉄 八 幡	旭 化 成 延 岡 丸 善 石 油 下 津 丸 善 石 油 下 津 朝 日 新 聞 大 阪
19	54・4・15	大阪市立 修 道 館	第1部(無制限)	4	新 日 鉄 広 畑	旭 化 成 延 岡	
			第2部(10段制)	33	旭 化 成 延 岡	丸 善 石 油 下 津	日 東 本 運 送 大 阪 瓦 電 送 賀 斯 鉄
			第3部(7段制)	23	新 日 鉄 広 畑	新 日 鉄 八 幡	大 京 阪 瓦 電
20	55・4・20	大阪市立 修 道 館	第1部(無制限)	5	新 日 鉄 広 畑	旭 化 成 延 岡	
			第2部(10段制)	35	新 日 鉄 広 畑	旭 化 成 延 岡	新 日 本 鉄 運 送 日 本 鉄 運 送
			第3部(7段制)	23	新 日 鉄 八 幡	新 日 鉄 広 畑	新 日 鉄 三 菱 化 成 黒 崎
21	56・5・10	大阪市立 修 道 館	第1部(無制限)	4	新 日 鉄 広 畑	旭 化 成 延 岡	
			第2部(10段制)	29	新 日 鉄 広 畑	新 日 鉄 光	新 日 鉄 八 幡 ク ラ レ 岡 山
			第3部(7段制)	24	新 日 鉄 八 幡	新 日 鉄 広 畑	丸 善 石 油 下 津 セ ン ト ラ ル 硝 子 字 部
22	57・4・18	大阪市立 修 道 館	第1部(無制限)	4	新 日 鉄 広 畑	旭 化 成 延 岡	
			第2部(10段制)	27	新 日 鉄 広 畑	東レ 滋 賀	ダ イ コ ロ 本 本 田 技 研 熊 本 京 阪 電 鉄 鉄 セ ン ト ラ ル 硝 子 字 部
			第3部(7段制)	24	新 日 鉄 八 幡	西 日 本 鉄 道	
23	58・4・17	大阪市立 修 道 館	第1部(無制限)	4	旭 化 成 延 岡	新 日 鉄 広 畑	
			第2部(10段制)	30	旭 化 成 延 岡	ダ イ コ ロ	大 阪 ガ ス 帝 人 松 山 ダ イ コ ロ 神 戸 製 鋼 加 古 川
			第3部(7段制)	18	新 日 鉄 八 幡	新 日 鉄 堺	
24	59・4・15	大阪市立 修 道 館	第1部(無制限)	3	旭 化 成 延 岡	新 日 鉄 広 畑	
			第2部(10段制)	29	旭 化 成 延 岡	ダ イ コ ロ	新 日 鉄 広 畑 新 日 鉄 光
			第3部(7段制)	21	ダ イ コ ロ	旭 化 成 延 岡	新 日 鉄 三 菱 化 成 黒 崎
25	60・4・21	大阪市立 修 道 館	第1部(無制限)	5	旭 化 成 延 岡	新 日 鉄 広 畑	
			第2部(10段制)	27	旭 化 成 延 岡	ダ イ コ ロ	新 日 鉄 広 畑 新 日 鉄 堺
			第3部(7段制)	19	ダ イ コ ロ	新 日 鉄 八 幡	山 本 鋼 材 学 新 日 鉄 化 学
26	61・4・20	大阪市立 修 道 館	第1部(無制限)	4	旭 化 成 延 岡	新 日 鉄 広 畑	
			第2部(10段制)	28	ダ イ コ ロ	新 日 鉄 広 畑	旭 化 成 延 岡 ク ラ レ 岡 山
			第3部(7段制)	16	新 日 鉄 八 幡	東レ 滋 賀	旭 化 成 延 岡 大 阪 チ タ ニ ウ ム
27	62・4・19	大阪市立 修 道 館	第1部(無制限)	4	新 日 鉄 広 畑	旭 化 成 延 岡	
			第2部(10段制)	25	ダ イ コ ロ	新 日 鉄 広 畑	京 阪 電 鉄 鉄 九 州 電 力 力 賀 道
			第3部(7段制)	17	三 菱 レ イ ヨ ン 大 竹	新 日 鉄 大 分	東 西 日 本 鉄 道
28	63・4・17	大阪市立 修 道 館	第1部(無制限)	4	旭 化 成 延 岡	新 日 鉄 広 畑	
			第2部(無制限)	34	ク ラ レ 岡 山	東レ 滋 賀	新 日 鉄 広 畑 近 畿 通 関
			第3部(無制限) (3人制)	28	旭 化 成 B	旭 化 成 A	安 川 電 機 機 器 レ 滋 賀 A
29	平成 1・4・16	大阪市立 修 道 館	第1部(無制限)	5	旭 化 成 延 岡	新 日 鉄 広 畑	
			第2部(無制限)	31	東レ 滋 賀	ダ イ コ ロ	旭 化 成 延 岡 旭 化 成 延 岡
			第3部(無制限) (3人制)	29	旭 化 成 B	ダ イ コ ロ	旭 化 成 延 岡 旭 ク ラ レ
30	2・4・15	大阪市立 修 道 館	第1部(無制限)	6	旭 化 成 延 岡	新 日 鉄 広 畑	
			第2部(無制限)	30	九 州 電 力	近 畿 通 関	旭 化 成 延 岡 旭 化 成 延 岡
			第3部(無制限) (3人制)	35	旭 化 成 A	旭 化 成 B	旭 化 成 延 岡 旭 化 成 延 岡
31	3・4・21	大阪市立 修 道 館 (93チーム)	第1部(無制限)	7	旭 化 成 延 岡	新 日 鉄 広 畑	
			第2部(無制限)	32	旭 化 成 延 岡	三 菱 自 工 京 都	旭 化 成 延 岡 旭 化 成 延 岡
			第3部(3人制)	46	旭 化 成 A	旭 化 成 B	太 平 紙 器 (A) 大 阪 柔 道 整 復 師 会 京 阪 電 鉄 A 京 阪 電 鉄 C
			女子の部(3人制)	8	ミ キ ハ ウ ス A	ミ キ ハ ウ ス B	



極限を追求する
 少しでも速く
 少しでも強く
 少しでも細く
 少しでも薄く
 少しでも前へ

ここが限界なのか？
 そんなはずはない

あと一回
 もう一回
 粘り続ける

誰かの心を
 地球環境を
 豊かにできると信じて

想像を超えろ。 技術の力で。

'TORAY'
 Innovation by Chemistry

回	年・月・日	場 所	種 目	参加数	優 勝	準 優 勝	3 位
32	4・4・19	大阪市立 修 道 館 (90チーム)	第1部(無制限)	8	新 日 鉄 広 畑	旭 化 成 A	ダ イ コ ロ 関
			第2部(無制限)	26	新 日 鉄 広 畑	ダ イ コ ロ	近 畿 通 関
			第3部(3人制)	47	旭 化 成 延 岡 B	旭 化 成 延 岡 A	新 日 鉄 広 畑
			女子の部(3人制)	9	ミ キ ハ ウ ス A	ミ キ ハ ウ ス B	ミ キ ハ ウ ス C
33	5・4・18	大阪市立 修 道 館 (84チーム)	第1部(無制限)	8	新 日 鉄 広 畑 A	旭 化 成 延 岡	近 畿 通 関 A
			第2部(無制限)	25	旭 化 成 延 岡	三 菱 レ イ ヨ ン 大 竹	新 日 鉄 八 幡 山
			第3部(3人制)	41	旭 化 成 延 岡 A	日 本 生 命 A	新 日 鉄 八 幡 山 B
			女子の部(3人制)	10	ミ キ ハ ウ ス A	ミ キ ハ ウ ス B	ミ キ ハ ウ ス C
34	6・4・17	尼崎市記念公園 総 合 体 育 館 (88チーム)	第1部(無制限)	8	旭 化 成 A	新 日 鉄 A	ダ イ コ ロ 関 A
			第2部(無制限)	25	九 州 電 力 A	東 レ 滋 賀	新 日 鉄 八 幡 山
			第3部(3人制)	46	綜 合 警 備 A	上 組	辰 野 警 備 A
			女子の部(3人制)	9	ミ キ ハ ウ ス A	ダ イ コ ロ A	ミ キ ハ ウ ス B
35	7・4・16	尼崎市記念公園 総 合 体 育 館 (75チーム)	第1部(無制限)	8	旭 化 成 延 岡	新 日 鉄 A	旭 化 成 延 岡 B
			第2部(無制限)	23	旭 化 成 延 岡	日 本 生 命 A	旭 化 成 延 岡 B
			第3部(3人制)	38	上 組 A	大 末 建 設 A	旭 化 成 延 岡 B
			女子の部(3人制)	6	ミ キ ハ ウ ス A	ミ キ ハ ウ ス B	ミ キ ハ ウ ス C
36	8・4・21	尼崎市記念公園 総 合 体 育 館 (75チーム)	第1部(無制限)	8	新 日 鉄 A	旭 化 成 A	旭 化 成 延 岡 B
			第2部(無制限)	21	九 州 電 力	近 畿 通 関	旭 化 成 延 岡 B
			第3部(3人制)	40	大 末 建 設 A	旭 化 成 A	旭 化 成 延 岡 B
			女子の部(3人制)	6	ミ キ ハ ウ ス A	ミ キ ハ ウ ス B	ミ キ ハ ウ ス C
37	9・4・13	尼崎市記念公園 総 合 体 育 館 (77チーム)	第1部(無制限)	8	旭 化 成 A	旭 化 成 B	旭 化 成 延 岡 B
			第2部(無制限)	20	新 日 鉄 広 畑	上 組	旭 化 成 延 岡 B
			第3部(3人制)	39	二 十 一 世 紀 エ ン タ ー プ ラ イ ズ	旭 化 成 B	旭 化 成 延 岡 B
			女子の部(3人制)	10	ミ キ ハ ウ ス A	ミ キ ハ ウ ス B	ミ キ ハ ウ ス C
38	10・4・19	尼崎市記念公園 総 合 体 育 館 (78チーム)	第1部(無制限)	7	九 州 電 力	旭 化 成 A	旭 化 成 延 岡 B
			第2部(無制限)	24	新 日 鉄 広 畑	ダ イ コ ロ	旭 化 成 延 岡 B
			第3部(3人制)	39	旭 化 成 A	旭 化 成 B	旭 化 成 延 岡 B
			女子の部(3人制)	8	ミ キ ハ ウ ス A	ミ キ ハ ウ ス B	ミ キ ハ ウ ス C
39	11・5・9	尼崎市記念公園 総 合 体 育 館 (80チーム)	第1部(無制限)	8	旭 化 成	九 州 電 力	旭 化 成 延 岡 B
			第2部(無制限)	22	綜 合 警 備 保 障	平 成 管 財 A	旭 化 成 延 岡 B
			第3部(3人制)	43	旭 化 成 B	本 田 技 研 工 業 A	旭 化 成 延 岡 B
			女子の部(3人制)	7	ミ キ ハ ウ ス A	ダ イ コ ロ A	旭 化 成 延 岡 B
40	12・5・5	尼崎市記念公園 総 合 体 育 館 (68チーム)	第1部(無制限)	8	旭 化 成	九 州 電 力	旭 化 成 延 岡 B
			第2部(無制限)	16	平 成 管 財	新 日 本 製 鐵	旭 化 成 延 岡 B
			第3部(3人制)	36	本 田 技 研 熊 本 A	甲 南 大 学 柔 友 会 A	旭 化 成 延 岡 B
			女子の部(3人制)	8	ミ キ ハ ウ ス A	ダ イ コ ロ	旭 化 成 延 岡 B
41	13・5・13	尼崎市記念公園 総 合 体 育 館 (74チーム)	第1部(無制限)	7	旭 化 成	九 州 電 力	旭 化 成 延 岡 B
			第2部(無制限)	19	平 成 管 財	ダ イ コ ロ	旭 化 成 延 岡 B
			第3部(3人制)	37	旭 化 成	近 畿 通 関	旭 化 成 延 岡 B
			女子の部(3人制)	11	ミ キ ハ ウ ス A	ミ キ ハ ウ ス B	旭 化 成 延 岡 B
42	14・5・12	尼崎市記念公園 総 合 体 育 館 (72チーム)	第1部(無制限)	8	旭 化 成	九 州 電 力	旭 化 成 延 岡 B
			第2部(無制限)	12	旭 化 成	本 田 技 研 熊 本	旭 化 成 延 岡 B
			第3部(3人制)	42	平 成 管 財	旭 化 成	旭 化 成 延 岡 B
			女子の部(3人制)	10	ミ キ ハ ウ ス A	ダ イ コ ロ A	旭 化 成 延 岡 B
43	15・5・11	尼崎市記念公園 総 合 体 育 館 (72チーム)	第1部(無制限)	8	旭 化 成 A	九 州 電 力	旭 化 成 延 岡 B
			第2部(無制限)	15	新 日 本 製 鐵	近 畿 通 関	旭 化 成 延 岡 B
			第3部(3人制)	37	今 里 園 芸 A	I M S (B)	旭 化 成 延 岡 B
			女子の部(3人制)	12	ミ キ ハ ウ ス	ダ イ コ ロ A	旭 化 成 延 岡 B



「新しい価値の創造」
私たちが目指すのは、お客様満足です。

社員食堂、カフェテリアのご用命は

株式会社 エル・スエヒロフードサービス

〒542-0081 大阪市中央区本町4-6-7
本町スクウェアビル7階

Tel 06-4708-3200 fax 06-4708-3242

URL <http://www.el-suehiro.co.jp/>

Ginza Suehiro
Cafeteria Group
銀座 **スエヒロ**

回	年・月・日	場 所	種 目	参加数	優 勝	準 優 勝	3 位
44	16・5・9	尼崎市記念公園 総合体育館 (75チーム)	第1部(無制限)	8	旭 化 成 A	九州電力	ダイコロ B ダイコロ A
			第2部(無制限)	16	O J J A	大阪刑務所	総合警備保障 I M S
			第3部(3人制)	35	愛 メ デ イ カ ル	総合警備保障	新日本製鐵 峰コーポレーション
			女子の部(3人制)	16	ミ キ ハ ウ ス	ダイコロ A	十全会回生病院 十東洋観
45	17・5・8	尼崎市記念公園 総合体育館 (65チーム)	第1部(無制限)	8	旭 化 成 A	旭化成 B	ダイコロ 九州電力
			第2部(無制限)	13	綜 合 警 備 保 障	東レ滋賀	大 阪 ガ ス I M S
			第3部(3人制)	28	は り ば A	十全会十全病院	肥 後 銀 行 戸 高 鋳 業 社 A
			女子の部(3人制)	16	ミ キ ハ ウ ス	ダイコロ A	K - R e f i n e I M S
46	18・5・14	尼崎市記念公園 総合体育館 (82チーム)	第1部(無制限)	8	旭 化 成 A	新日本製鐵	九 州 電 力 ダ イ コ ロ
			第2部(無制限)	18	平 成 管 財	近畿通関	大 阪 刑 務 所 関西医療学園付属整骨院
			第3部(3人制)	39	新 日 本 製 鐵	日経サービス	新日本製鐵八幡 J . S . F
			女子の部(3人制)	17	ワ イ エ ス フ ー ド	ダイコロ	立命館柔道クラブ 大阪風林医療学院
47	19・5・6	尼崎市記念公園 総合体育館 (85チーム)	第1部(無制限)	8	旭 化 成	九州電力	新 日 本 製 鐵
			第2部(無制限)	13	旭 化 成	大阪拘置所	日 経 サ ー ビ ス ひらた整骨院クラブ
			第3部(3人制)	53	関 西 医 療 学 園 A	戸高鋳業社 A	戸 高 鋳 業 社 B 十全会回生病院 A
			女子の部(3人制)	11	近 大 ク ラ ブ	十全会回生病院	ひらた整骨院クラブ 立命館柔道クラブ
48	20・5・11	尼崎市記念公園 総合体育館 (91チーム)	第1部(無制限)	8	旭 化 成 A	ダイコロ	新 日 本 製 鐵 旭 化 成 B
			第2部(無制限)	16	戸 高 鋳 業 社	近畿通関	ホ ン ダ 熊 本 ひらた整骨院クラブ
			第3部(3人制)	52	ダ イ コ ロ	新日本製鐵	奈良少年刑務所 関西医療学園 A
			女子の部(3人制)	15	ワ イ エ ス フ ー ド	ひらた整骨院クラブ	錦秀会 阪和病院 日本エースサポート
49	21・5・10	尼崎市記念公園 総合体育館 (93チーム)	第1部(無制限)	8	旭 化 成 A	ダイコロ	九 州 電 力 旭 化 成 B
			第2部(無制限)	13	日 本 エ ー ス サ ポ ー ト	日経サービス	ひらた整骨院クラブ ホ ン ダ 熊 本
			第3部(3人制)	55	東 レ 滋 賀 A	戸高鋳業社	広 島 拘 置 所 国 分 自 衛 隊 B
			女子の部(3人制)	17	日 本 エ ー ス サ ポ ー ト A	ワイエスフード	近 大 ク ラ ブ 道 草 道 場
50	22・5・9	尼崎市記念公園 総合体育館 (92チーム)	第1部(無制限)	8	旭 化 成 A	ダイコロ	九 州 電 力 新 日 本 製 鐵
			第2部(無制限)	13	東 レ 滋 賀 A	戸高鋳業社	日 柔 整 請 求 サ ー ビ ス 十全会 おおひら病院
			第3部(3人制)	57	旭 化 成	大阪刑務所 A	近 畿 通 関 関西大学柔友会
			女子の部(3人制)	14	日 本 エ ー ス サ ポ ー ト A	日本生命	仁 康 会 小 泉 病 院 A 日本エースサポート B
51	23・5・8	ベイコム総合体育館 (尼崎市記念公園) (74チーム)	第1部(無制限)	8	旭 化 成 B	旭化成 A	新 日 本 製 鐵 ダ イ コ ロ
			第2部(無制限)	21	奈 良 少 年 刑 務 所	大阪刑務所	近 畿 通 関 日 経 サ ー ビ ス
			第3部(3人制)	32	新 日 本 製 鐵	関西医療学園 A	九 電 工 A 光 仁 会 病 院
			女子の部(3人制)	13	日 本 エ ー ス サ ポ ー ト	十全会・回生病院	樽 谷 塾 日 本 生 命
52	24・5・20	ベイコム総合体育館 (尼崎市記念公園) (82チーム)	第1部(無制限)	8	旭 化 成 A	旭化成 B	新 日 本 製 鐵 ダ イ コ ロ
			第2部(無制限)	17	甲 南 柔 友 会	関西医療学園	和 東 東 レ 滋 賀
			第3部(3人制)	45	九 電 工 A	長崎刑務所	十 全 会 回 生 病 院 A 関西医療学園 A
			女子の部(3人制)	12	J R 九 州	樽 谷 塾	日 本 エ ー ス サ ポ ー ト 十 全 会 回 生 病 院
53	25・5・19	ベイコム総合体育館 (尼崎市記念公園) (81チーム)	第1部(無制限)	8	新 日 鐵 住 金	旭化成 B	九 州 電 力 ダ イ コ ロ
			第2部(無制限)	14	東 レ 滋 賀	戸高鋳業社	近 畿 通 関 九 電 工
			第3部(3人制)	50	新 日 鐵 住 金	徳島刑務所 A	戸 高 鋳 業 社 関西医療学園 A
			女子の部(3人制)	9	日 本 エ ー ス サ ポ ー ト A	J R 九 州	日 本 エ ー ス サ ポ ー ト B 樽 谷 塾
54	26・5・18	ベイコム総合体育館 (尼崎市記念公園) (76チーム)	第1部(無制限)	8	新 日 鐵 住 金	旭化成	九 州 電 力 ダ イ コ ロ
			第2部(無制限)	12	旭 化 成	日本エースサポート	近 畿 通 関 関 西 医 療 学 園
			第3部(3人制)	50	ひ ら た 整 骨 院 A	日本エースサポート	O G A W A 警 備 J R 九 州
			女子の部(3人制)	8	J R 九 州	日本エースサポート A	樽 谷 塾 日 本 エ ー ス サ ポ ー ト B
55	27・5・10	ベイコム総合体育館 (尼崎市記念公園) (83チーム)	第1部(無制限)	8	旭 化 成 A	新日鐵住金	ダ イ コ ロ 九 州 電 力
			第2部(無制限)	6	九 電 工	日本エースサポート	
			第3部(3人制)	61	新 日 鐵 住 金	日本エースサポート	J R 九 州 O G A W A 警 備
			女子の部(3人制)	8	J R 九 州 A	日本エースサポート	日 本 生 命 樽 谷 塾

kuraray
Possible starts here

株式会社 クラレ岡山事業所

〒702-8601 岡山県岡山市南区海岸通1-2-1 TEL086-262-0111 FAX 086-264-1021 <https://www.kuraray.co.jp/>

回	年・月・日	場 所	種 目	参加数	優 勝	準 優 勝	3 位
56	28・5・8	ベイコム総合体育館 (尼崎市記念公園) (81チーム)	第1部(無制限)	8	新日鐵住金	旭化成	ダイコロ 日本エースサポート
			第2部(無制限)	8	新日鐵住金	日本エースサポート	ひらた整骨院クラブ 甲南柔友会
			第3部(3人制)	54	J R 九州 A	徳島刑務所 A	日本エースサポート OGAWA警備 A
			女子の部(3人制)	11	J R 九州 A	日本エースサポート A	榎谷塾 日本生命
57	29・5・14	ベイコム総合体育館 (尼崎市記念公園) (79チーム)	第1部(無制限)	8	新日鐵住金 A	旭化成	九州電力 日本エースサポート A
			第2部(無制限)	8	旭化成	J R 九州	戸高鋳業社 九電工
			第3部(3人制)	54	日本エースサポート	日本生命 A	タイカテクノ 国分自衛隊 A
			女子の部(3人制)	9	ミキハウス	榎谷塾	J R 九州 日本エースサポート
58	30・5・13	ベイコム総合体育館 (尼崎市記念公園) (64チーム)	第1部(無制限)	8	新日鐵住金	旭化成 A	旭化成 B 九州電力
			第2部(無制限)	13	新日鐵住金	戸高鋳業社 A	ダイコロ 日本生命
			第3部(3人制)	39	タイカテクノ	滋賀刑務所	三重刑務所 国分自衛隊
			女子の部(3人制)	4	J R 九州		
59	令和 1・5・12	ベイコム総合体育館 (尼崎市記念公園) (75チーム)	第1部(無制限)	7	旭化成	日本製鉄 A	日本エースサポート 九州電力
			第2部(無制限)	14	日本エースサポート	J R 九州	ダイコロ 日本製鉄大分
			第3部(3人制)	49	鳥取刑務所 A	日本エースサポート	加古川刑務所 東建
			女子の部(3人制)	5	ミクハウス	J R 九州	
60	令和 4・5・8	ベイコム総合体育館 (尼崎市記念公園) (55チーム)	5人制の部(無制限)	11	日本エースサポート	アドヴィックス	九州電力 興徳クリーナー
			3人制の部(無制限)	40	日本製鉄	アドヴィックス A	豊田自動織機 J R 九州
			女子の部(3人制)	4	アドヴィックス		
61	令和 5・5・7	ベイコム総合体育館 (尼崎市記念公園) (70チーム)	第1部(無制限)	8	旭化成	日本製鉄	日本エースサポート B 日本エースサポート A
			第2部(無制限)	10	日本製鉄	大阪ガス A	ダイコロ 神戸刑務所
			第3部(3人制)	40	不二熱学サービス	平川商事	京都刑務所 A 興徳クリーナー
			女子の部(3人制)	4	J R 九州		
			男子シニアの部	8	九州電力	ダイコロ	瀬田柔道会 ひらた整骨院クラブ A
62	令和 6・5・12	ベイコム総合体育館 (尼崎市記念公園) (67チーム)	第1部(無制限)	6	日本製鉄	旭化成	
			第2部(無制限)	10	エイチアイ	J R 九州	安川電機 大阪刑務所 A
			第3部(3人制)	40	大阪拘置所	OGAWA警備	加古川刑務所 A 平川商事
			女子の部(3人制)	7	日本エースサポート	センコー A	J R 九州 ひらまつ病院
			男子シニアの部	4	ひらた整骨院クラブ A		
63	令和 7・5・11	ベイコム総合体育館 (尼崎市記念公園) (59チーム)	第1部(無制限)	8	旭化成	日本製鉄	九州電力 日本エースサポート
			第2部(無制限)	5	ダイコロ	安川電機	
			第3部(3人制)	30	OGAWA警備	平川商事	J R 九州 不二熱学サービス
			女子の部(3人制)	9	センコー B	J R 九州	日本エースサポート A センコー A
			男子シニアの部	7	A d w e l	ひらた整骨院クラブ A	東建大 瀬田柔道会
			寝技の部	22名			
64	令和 8・5・10	ベイコム総合体育館 (尼崎市記念公園) (62チーム)	第1部(無制限)	7			
			第2部(無制限)	8			
			第3部(3人制)	31			
			第4部(3人制)	5			
			女子の部(3人制)	4			
			男子シニアの部	7			

祝 第64回西日本実業柔道団体対抗大会



大成エンジニアリング

~TEAM~

代表取締役 河本大成

大成エンジニアリング株式会社

〒573-1105 大阪府枚方市南楠葉1丁目51-8 大成ビル1F
TEL (072)868-5755 FAX (072)868-5715



NIPPON STEEL

日本製鉄



スペシャルサイト

国際複合一貫輸送
MULTIMODAL TRANSPORTERS
World Wide Network



国際複合一貫輸送
MULTIMODAL TRANSPORTERS
World Wide Network

KINKI TSUKAN

大阪市港区波除6丁目5番18号

近畿通関



センコー

あたりまえの
暮らしのそばに

未来潮流を創るセンコーグループは

人を育て、人々の生活を支援する企業グループとして、
物流商流事業を核に、未来を動かすサービス・商品の
新潮流の創造にたゆみなく挑戦し、真に豊かなグロー
バル社会の実現を目指しています。

SENKO

<https://www.senko.co.jp>

～テーマは清潔と快適～

- 病室用カードテレビ・コインランドリー設置運営
- 玄関マットレンタル・床清掃モップレンタル
- 病院清掃総合管理
- 専用サーバー付ウォーター販売
- 福祉用具レンタル・介護用品販売
- 熱帯魚水槽リース・レンタル・メンテナンス・販売
- AEDレンタル・販売

 **ナニワ商事株式会社**

URL <http://www.naniwa-shoji.co.jp>

【本 社】〒577-0035 大阪府東大阪市御厨中1丁目12番28号
TEL 06-6787-0737 FAX 06-6787-0763

【営業所】奈良・四国・福岡・宮崎



i cross

Take your time,
that's enough moving forward.

イクロスグループ

株式会社イクロスホールディングス
株式会社イクロス
株式会社イクロスサポート
大阪メディカルシステムサービス株式会社
セブンベッド株式会社
株式会社イクロスプロパティ

**私たちは、人々に喜びと快適と
安心を提供し続けます**

「正しかれ畏るるな どこよりもまじめに」を創業当初からの基本姿勢にしております。「お客様から寄せられる様々な『ニーズ』を、“どこよりも誰よりもまじめに” 考え、『ありがとう』に変えていき、社会から永く必要とされ続ける企業を目指します。

そして私達は、自分達の事業を通じて社会の役に立ち、さらには様々な形で社会に貢献して参る所存です。今後ともご愛顧の程賜りますよう平に伏して宜しくお願い申し上げます。

代表取締役
沖末田 浩朗



**ビルメンテナンス
事業**

総合ビルメンテナンス
(各種清掃・設備・建築)
トラブルケア24
(24時間駆け付け業務)



メディカル事業

医療・介護施設向け
入院セットリース・
おむつセットリース・
私物洗濯等



滅菌代行事業

院外滅菌・医療機器
販売



ベッド製造

ベッドフレーム・
マットレス製造



環境エネルギー事業

バイオマスボイラ等
製造・販売・
メンテナンス業務
太陽光発電等



**介護事業・
インテリア事業**

介護施設運営
インテリア商材販売
(カーテン・絨毯・
クロス他)

誰かが決めたルールに、しばられない発想を。
誰かが決めた限界を、壊していく活動を。
誰かが決めた常識を、疑っていく哲学を。
誰かが決めた枠組みに、おさまらない夢を。
技術、という共通の言語で。
企業も、国も、文化も超えて。
すべてのいのちと暮らしに貢献するために。



**はみだせ!
うみだせ!
旭化成**

AsahiKASEI

精力善用 自他共栄

東京六大学柔道部関西OB会

法政大学 (代表 青井 簞)

慶応大学 (幹事長 辻岡 隆)

明治大学 (創設者 大橋 武彦)

立教大学 (代表 浦地 哲夫)

東京大学 (代表 瀬戸口 正征)

早稲田大学 (代表 大塚 征慈郎)

〈事務局〉〒592-0003 大阪府高石市東羽衣5-3-3
(有)隆祥産業内

TEL:072-264-5307 FAX:072-320-7081

着る医療機器
年齢に限界はない!
運動機能向上 × 睡眠の質向上 × 肩こり腰痛改善

出川 哲朗 さんも
肩のコリが改善

RANKING
累計販売数
2,000,000枚
突破!

着るだけで
肩や腰のコリが改善!

YOUR SHOP

LUXATH

リライブ加工
鉱石2倍
ソロナ生地

ご購入はこちら

エコ素材 抗菌防臭 接触冷感 伸縮素材 耐久性

代理店募集、OEM相談可能

ホームページ ※画像はイメージです。

いつでも、こちよさを感じる一着。

ユアショップ 検索
販売元 株式会社ユアショップ
兵庫県尼崎市西長洲町1-3-20 YSビルディング
[お客様相談室] 06-6435-9905
[受付時間] 10:00~17:00 (土・日・祝日を除く)

https://your-shop.info/

LUXATH

『御社の防火・防災業務、消防法に関する事など お困りの事、わからない事があれば、お気軽にご相談ください』

危険物施設向け消火設備、一般建屋向け消火設備、自動火災報知設備、避難器具設備 の設計・施工
消防設備点検、防火対象物点検、防災管理点検



初田防災設備株式会社 FIRE.CO.JP

〒543-0043 大阪市天王寺区勝山3-1-15

電話 (06) 6779-5629 FAX (06) 6779-4197

第64回 西日本実業 祝 柔道団体対抗大会

創業 39年 成婚率 54.9%
※令和7年度実績

親御様からの
子どもの婚活の
ご相談もOK!!

信頼と実績
かんさいブライダル

関西ブライダルは社会貢献型結婚相談所を目指しております

かんさいブライダル KANSAIBRIDAL 公式LINEからご相談 kansaibridal.com 関西ブライダル 検索
（株）関西ブライダル（大阪上本町駅・谷町九丁目駅徒歩3分）
 大阪市天王寺区上本町5-3-16 サイネックスビル4F
 営業時間/10:00-19:00 定休日/火曜日・水曜日
 ☎ 06-4305-4261



総合建材商社

豊建商事株式会社

本社：大阪府豊中市北桜塚2丁目1番1号
 TEL:06-6853-2801(代) FAX:06-6852-8846
 営業本部：TEL:06-6853-0081 FAX:06-6853-4700

街の明日を「ささえる」。

電気・情報通信を「つなぐ」「まもる」

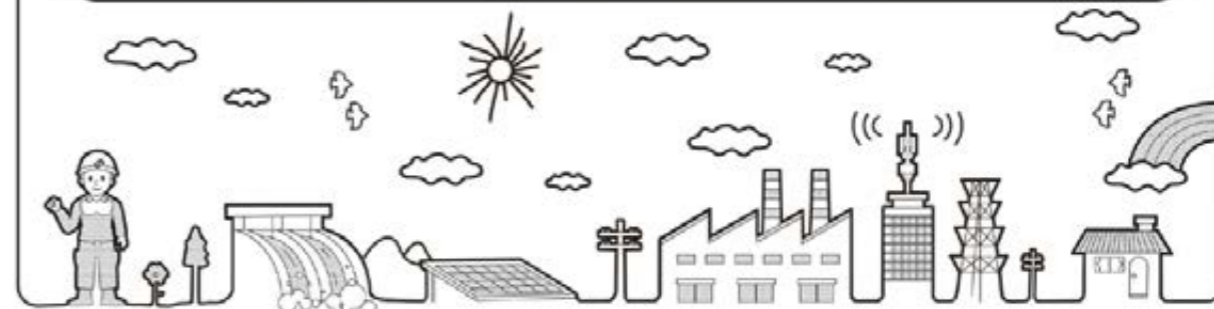

関西電力グループ power with heart

すべてに応える。とことん支える。技術の力で。



弊社事業について詳しくはWebで。

かんでん エンジ 検索

スマホはコチラから

<https://www.kanden-eng.co.jp/>

〒530-6691 大阪府大阪市北区中之島6丁目2番27号 中之島センタービル TEL:06-6448-5711 FAX:06-6448-3198

地域密着のサービスで、安全で快適な 社会づくりをサポート

- 電柱広告、その他広告
媒体の企画・制作
- PR施設の運営
- 各種イベント行事の
企画・実施
- 団体旅行の企画・手配
・随行
- 内装工事、建築工事



- 電気メーターの検針、電気
料金の請求
- ガス小売の申込交付、ガス
料金の請求、消費機器調査
- 配電ネットワーク設備の
調査、電柱敷地の用地交渉
- お客さま電気設備の保安調査
- 土地管理業務



関西電力グループ power with heart
関電サービス株式会社
 本店/〒530-0047 大阪市北区西天満5-14-10
 TEL.06-6365-1100(代表) FAX.06-6363-2230
<http://www.kandensv.co.jp/>

ひとりひとりの食事に 安心と想いをこめて

学校給食・食堂病院・介護施設を担う
委託給食のプロフェッショナル

豊かな食文化を創造し、健康に奉仕するー
淀川食品株式会社
 大阪府大阪市淀川区三津屋中 1-1-2
 TEL.06-6301-6831(代) FAX.06-6306-5282
 MAIL.honsha@yodogawa-foods.co.jp

QRコード
HPはこちら

「地域社会と共に」

ひと
～天の恵みを人類のめぐみへ～

主要取扱品

- 石灰石(鉄鋼用・セメント用・骨材用・化学用)
- 生石灰(鉄鋼用・セメント用・骨材用・化学用)
- 消石灰(肥料用・殺菌消毒用・公害防止用)
- 石(鉄鋼用・セメント用・骨材用・化学用)

株式会社戸高鉱業社
TODAKA MINING CO.,LTD.

〒879-2471
 大分県津久見市合ノ元町5番18号
 Tel 0972-82-61
 Fax 0972-82-88
<http://www.todaka.co.jp>

吉川工業株式会社
 官営八幡製鉄所の協力企業として1920年創業

福岡県北九州市八幡東区尾倉 2-1-2
 TEL 093-671-8626

企業HPはコチラ

**スポーツ・美容に強い
柔道整復師に!!**

幅広いフィールドで活躍できる!

独立開業 接骨院の先生 病院・クリニックなどの整形外科 スポーツ施設・フロチーム 介護・福祉分野

\\ 京都医健だけの多職種連携授業!! //

スポーツ現場力 アカデミー-KISA <small>国家資格取得を目指しながら、アシスト・選手をサポートするトレーナー現場の知識・技術を身に付けることができます。</small>	リハビリの知識を 身に付ける <small>理学療法士の教員からリハビリの知識・技術を学びます。本格的な施設で学べるのは京都医健ならではです。</small>	医療に+αで 美容が学べる <small>トータルビューティーの先生から直達美容について学べ、フェイシャルエステの資格取得も目指せます。</small>
---	---	--

柔道整復科 3年制 午前集中コース 柔整スポーツコース

スポーツマネジメント テクノロジー科 [4年制]	スポーツ科学科 [3年制]	鍼灸科 [3年制]
理学療法科 [4年制]	作業療法科 [4年制]	言語聴覚科 [4年制]
		視能訓練科 [3年制]

医健KEN 京都医健専門学校

〒604-0203 京都市中京区衣笠町51-2

2027年4月 京都医健美容専門学校 開校!

HandyBank NEWS

15歳~25歳若者限定!
口座開設で、1,000円プレゼント!

50歳以上限定!ご入会で愛媛の特産品
カタログギフトプレゼント!

ひめぎんU25口座+ **Prime 50**

銀行を、もっと近くに
HandyBank

全国28,000台以上で
口座開設や住所変更も!

セブン銀行ATM MTA ATM

水樹奈々

詳しくは愛媛銀行
公式ホームページをチェック!

愛媛銀行

(2026年4月1日現在)

VJ GROUP

日本と東南アジアの架け橋になる
株式会社VJグループ

- 外国人材斡旋事業 育成就労人材・特定技能人材の紹介から在留資格申請、生活支援までワンストップ対応。通訳・翻訳サポート体制を完備し、17年以上の実績で最適な人材活用を提案。
- アウトソーシング事業(CAD請負) トレース図面から施工図面まで対応可能。高品質・スピーディーな業務でコスト削減と効率化を実現。
- 飲食事業 安定した収益モデルを構築。フランチャイズパートナー募集中。未経験でも安心サポート。企業と人、そして未来をつなぐ

本社 〒372-0031 群馬県伊勢崎市今泉町二丁目438番2 TEL(0270)61-7781
大阪支店 〒542-0081 大阪市中央区南船場1丁目3-9 801号

株式会社
M ミユキ

仕事衣

- ◇ ユニフォームの製造販売
- ◇ 記念品 (カップ・賞品・タオル)
- ◇ 家具販売 (オフィス・他)
- ◇ 不動産仲介・コンサルタント
- ◇ 店舗 レディス・ミユキ (高槻センター街)

〒569-0804 大阪府高槻市紺屋町8-8 (高槻センター街)
TEL 072-685-1480 FAX 072-685-1481
E-mail miyuki.mj@forest.ocn.ne.jp
HP <https://miyuki-mj.co.jp>
営業時間 10:00~17:00

ライズ広告社も

自他共栄

の精神で働いています。



祝 第64回 西日本実業柔道団体対抗大会

お客様の信頼に

安全と品質

でお応えいたします。

企

岡上運輸株式会社

事業内容	本社	本社営業所	日本製鉄構内事業所	倉庫事務所
・一般貨物自動車運送事業	兵庫県姫路市広畑区長町1丁目18番地の1 TEL 079-237-0032(代) FAX 079-236-0930	兵庫県姫路市広畑区長町1丁目18番地の1 TEL 079-239-6611(代) FAX 079-236-6394	兵庫県姫路市広畑区富士町1 日本製鉄構内 TEL 079-236-3245(代) FAX 079-236-6374	兵庫県姫路市広畑区富士町1 日本製鉄構内 TEL 079-239-6974(代) FAX 079-236-6394
・倉庫業				
・自動車運送取扱業				
・産業廃棄物収集運搬業				

ABINO

阿比野建設

本社 ☎671-1116
姫路市広畑区正門通4丁目3番地3
TEL ☎079-236-3555(代)
FAX ☎079-237-0105
URL <https://www.abino.co.jp/>
ISO 45001・9001・14001取得

NSスーパーフレーム工法
パネル製作認定工場・設計・施工指定会社
システム建築・スタンパッケージ
認定販売・施工指定会社
床暖房ブラザーモ認定販売・施工指定会社



祝 第64回西日本実業柔道団体対抗大会

選手諸君の健闘を祈る

関西七柔会 囲碁の会

北大、東北大、東大、名大、京大、阪大、九大の柔道部OBで囲碁同好の会

開催日 毎月第2土曜日 13:30~ 対局
17:30~ 懇親会(希望あれば二次会も)

場所 日本綿業倶楽部(2階) 大阪市中央区備後町2丁目5番8号

写真は例会の対局と終了後の懇親会です。是非ご一緒しましょう!



連絡先 _____
谷 勝道 (090-1916-5282)
瀬戸口正征 (090-4301-3868)

ビルメンテナンスの一步先へ



安心・安全を礎に
チャレンジし続ける企業へ。

京阪ビルテクノサービス株式会社

<https://www.keihan-bts.jp>

TOTAL BUILDING MAINTENANCE

トータルビルメンテナンス

お客様に最高のサービスを提供するため、メンテナンスと工事でトータルにサポート。
ライフサイクルコストの低減をはかります。
活躍の場は、オフィスビルをはじめ商業施設、学校、住宅、福祉施設など多岐にわたり、
私たちが果たす役割はまだまだ無限に広がります。

本社
〒573-1192 大阪府枚方市西禁野1丁目3番35号
TEL 072-847-1230(代表)

東京営業所
〒105-0003 東京都港区西新橋2丁目15番12号
イースタンビル地下1階
TEL 03-6206-6521

社会医療法人 恵風会

心療内科・精神科・神経内科・内科

高岡病院

TEL(079)293-3315

心療内科・精神科・神経内科

けいふう心療クリニック

TEL(079)293-8855

介護老人保健施設

老人ケアセンター緑ヶ丘

TEL(079)293-3211

理事長 長尾卓夫

〒670-0061 姫路市西今宿5丁目3番8号

オリジナルのパッケージを
製作します

 株式会社 熊田洋紙店

〒577-0013
大阪府東大阪市長田中4丁目6番26号
TEL:06-6747-6621 FAX:06-6747-6625



会社印はこちら



水間鉄道株式会社

代表取締役 藤本昌信

〒597-0001 大阪府貝塚市近木町2番2号

TEL:072-422-4567 FAX:072-431-0249

祝 第64回西日本実業柔道団体対抗大会

製紙原料



日ノ出紙料株式会社

本社 大阪市平野区西脇2-8-22
TEL(06)6703-6877 FAX(06)6703-6803
島根営業所 島根県松江市宍道町西来待863-1
TEL(0852)66-2804 FAX(0852)66-0839



人と向き合い、街をつくる。

日鉄興和不動産

お客様の信頼に応え
未来につづく街を創り・育てることで
社会の発展に貢献します

[お問い合わせは]



日鉄興和不動産 瀬戸内事業所

〒672-8051 兵庫県姫路市飾磨区清水95番地5 TEL.079-263-8951
<https://www.nskre.co.jp/> 定休日/土・日・祝日

TECHNOLOGY with HEART

～心を込めた技術を～

テックスエンジって何?



日鉄テックスエンジ株式会社
広畑支店 〒671-1124 姫路市広畑区鶴町2-1

祝 第64回西日本実業柔道団体対抗大会

和田商事株式会社

<http://www.wada-shohji.co.jp>

アルバムオリジナルデザイン(卒業・誕生・成長・記念)及び製作
オリジナル織物・生地・雑貨・ツール製作
OEM生地・雑貨・ツール製作
プロダクトプランニング
その他、メモリアルプロダクツ

〒540-0005 大阪市中央区上町1丁目23番8号
TEL (06)6762-5451 FAX (06)6762-5469



繋げる力で、
社会に新たな可能性を。

日鉄物流株式会社 瀬戸内支店

〒671-1180 兵庫県姫路市広畑区正門通四丁目9番地の6

Tel : 079-236-1052 Fax : 079-237-6299

<https://www.log.nipponsteel.com>



人とともに、
街とともに、
お客様とともに

南海高野線中百舌鳥駅・堺市

南海電鉄グループ
南海辰村建設株式会社

〒556-0011 大阪市浪速区難波中三丁目5番19号

TEL 06(6644)7834

<https://www.nantatsu.co.jp>



お客さま対応力No.1を目指して

私たちは、産業用電気制御機器の取扱いを通し、
持続可能な社会の発展と次世代への明るい未来の形成に寄与します。

Speed

高度な商品ラインナップを
一貫納品し迅速納品を実現

Service

長年にわたり培われてきた豊富な
経験にもとづく、顧客ニーズ対応

Support

多くの納入実績に
裏付けられた製造支援



NIPPON DENKA KOGYOSYO

株式会社 日本電化工業所

代表取締役社長 後藤 勝

URL <http://www.ndenka.co.jp>

Email webinfo@ndenka.co.jp

本 社 〒553-0003 大阪市福島区福島1丁目4-8

生産営業部・技術部 TEL:06-6458-5621 FAX:06-6451-7953

商品営業部 TEL:06-6458-5411 FAX:06-6458-1469

管理部 TEL:06-6458-5625 FAX:06-6458-6475

商品流通センター 〒531-0075 大阪市北区大淀南1丁目11-3

TEL:06-6458-7210 FAX:06-6458-5369

東京支社 〒141-0031 東京都品川区西五反田7-1-9 五反田HSビル4F

TEL:03-3493-6067 FAX:03-3493-6074

京都営業所 〒612-8414 京都市伏見区竹田段川原町238番地

TEL:075-646-1761 FAX:075-646-1707

広島営業所 〒732-0052 広島市東区光町1丁目7-27

TEL:082-261-3181 FAX:082-262-7858

高松営業所 〒761-0301 高松市林町2534-1

TEL:087-868-2576 FAX:087-868-2596

福岡営業所 〒812-0008 福岡市博多区東光2丁目13番22号 東光ボックス

TEL:092-477-8250 FAX:092-477-8255

北陸営業所 〒920-0017 金沢市踏江町下丁92番地 SAWAビル1F

TEL:076-239-0107 FAX:076-239-0307

中部営業所 〒464-0066 名古屋市千種区池下町2丁目15番地 ハクビ池下ビル8F

TEL:052-757-5547 FAX:052-757-5548

今日と未来を、つなぐ。

変化が激しく、新しい価値観が生まれる時代。
今日という、一日一日を大切に。
その積み重ねが、未来へとつながっていく。
日本生命は今を生きるすべての人たちの
トータルパートナーとして
これからも社会に向き合い続け、ともに歩んでいきます。



2021-1494G,総合企画部



KANSAI KRM 関西レコードマネジメント株式会社
Kansai Records Management Co., Ltd.

文書管理を通じて、
職場のワークスタイルを変革し、
リスク管理・コンプライアンスを高めます



～業務内容～

企業、自治体、病院等の
文書・情報管理システム構築
文書資料の電子化作業支援、電子化文書の支援

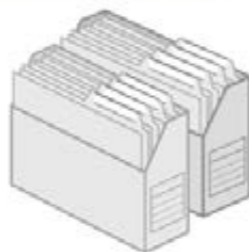

本 社 〒530-0057 大阪市北区堂島浜一丁目4番4号
アクア堂島東館18階 TEL.06-7506-9714
代表取締役社長 池田 彰
U R L <http://www.krm.co.jp>

人とロボットが共存した
新たなモノづくりの実現

人と同じ空間で協働して作業を行える「人協働ロボット」

原動力は北九州。 動かすのは世界。

社会の持続的発展に向けた
メカトロニクス技術の応用

省エネ・環境負荷の低減 植物工場の自動化・省力化

再生可能エネルギーの普及 医療・バイオメディカルへの貢献

YASKAWA

株式会社 安川電機
北九州市八幡西区黒崎城石2番1号 安川電機 福岡

祝 内閣総理大臣杯争奪
第64回西日本実業柔道団体対抗大会

総 合 建 設 業

株式会社内田組

代表取締役
内田 美千男

【本 社】滋賀県大津市大江2丁目33番3号
TEL.077-545-3171
FAX.077-543-0678



【営業所】京都・草津・栗東・彦根

私たちはアスリーの皆さんを応援しています



— Charles Judo Club since 2009 —

指導者 代表・師範 内田 強
(講道館7段)

対象年齢：中学生以上
練習場所：瀬田中学校武道場
費用：無料（スポーツ安全保険料のみ自己負担）

関西電力グループの
KANSOテクノスは
環境・土木・建築の分野で
社会発展を支えています。

環境

土木

建築

社会を支える欠かせないピース

関西電力グループ power with heart

KANSOテクノス

<https://www.kanso.co.jp>

祝 第64回西日本実業柔道団体対抗大会

朝比奈興産株式会社

ASAHINA & KOHSAN
SYSTEM LIFE PARTNER

事業内容

•LPガス販売 •ガス工事 •水道工事 •解体工事 •不動産事業

〒674-0092 兵庫県明石市二見町東二見1457-4

☎ 078-942-2666

祝

第64回西日本実業柔道
団体対抗大会



不動産の売買仲介

をお手伝いします

相談
無料

丁寧な
対応

秘密
厳守

詳しくは、お問い合わせください！



株式会社 グランイズム
大阪市中央区本町2丁目6-5
BEARE本町BLDG.8階

お問い合わせ
☎ 06-6210-3091
www.reallygreatsite.com



—お客さまに役立つ上質主義—

「積み重ねた歴史」「進化への飽くなきチャレンジ」。
二極の強みで輝き、まちづくりを支える。

ホクシン建設株式会社

本社 〒586-0003 大阪府河内長野市楠町東1752-1

TEL (0721) 62-5735/FAX (0721) 62-5700

大阪支社 〒556-0011 大阪市浪速区難波中3丁目5番7号 藤和ナンパビル2階

TEL (06) 6634-5810/FAX (06) 6634-5811



緑のメンテナンス
技術と信頼の柿丸建設

建設

construction

土木

civil engineering

造園

landscaping

施工管理

[HP]



株式会社 柿丸建設

大阪府枚方市長尾北町1-1794-5 TEL 072-867-8288

清堀写真製版株式会社

あらゆる写真製版

各種製版・POP販促物
印刷・看板・シール

〒543-0018 大阪市天王寺区空清町6-10
TEL (06)6762-6001 FAX (06)6762-6004
Email: data@kiyohori.co.jp

祝 第64回西日本実業柔道団体対抗大会
選手の皆さんの健闘を祈ります!

株式会社 前進

代表取締役 岡本 有

医療経営コンサルティングの会社です
豊富な経験と実戦的手法で経営改善します
どんな病院でも業績のV字回復は可能です

～あきらめるな 粘れ
思いをつなげろ 思いは実る～

【お問い合わせ先】 yu-okamoto@znsn.co.jp

